

CONGRESSO NACIONAL

ORÇAMENTO DA UNIÃO

EXERCÍCIO FINANCEIRO DE 1999

PROJETO DE LEI NÚMERO 41, DE 1998 (CN)
MENSAGEM NÚMERO 768, DE 1998-CN (1342/98, NA ORIGEM)

ORÇAMENTO DE INVESTIMENTO

(VOLUME IV)

PARTE III
ORÇAMENTO DE INVESTIMENTO

CONSOLIDAÇÃO DOS QUADROS ORÇAMENTÁRIOS

R\$ 1,00

DEMONSTRATIVO DOS INVESTIMENTOS POR FUNÇÃO

E S P E C I F I C A Ç Ã O	V A L O R
03 ADMINISTRAÇÃO E PLANEJAMENTO	50.176.701
04 AGRICULTURA	4.497.000
05 COMUNICAÇÕES	300.000.000
09 ENERGIA E RECURSOS MINERAIS	6.619.548.595
11 INDUSTRIA, COMERCIO E SERVIÇOS	1.158.875.816
13 SAUDE E SANEAMENTO	10.825.886
15 ASSISTENCIA E PREVIDENCIA	18.000.000
16 TRANSPORTE	119.818.200
T O T A L	8.281.742.198

R\$ 1,00

DEMONSTRATIVO DOS INVESTIMENTOS POR PROGRAMA

E S P E C I F I C A Ç Ã O	V A L O R
007 ADMINISTRAÇÃO	71.730.000
010 CIENCIA E TECNOLOGIA	11.210.901
016 ABASTECIMENTO	4.497.000
021 COMUNICAÇÕES POSTAIS	253.000.000
051 ENERGIA ELETRICA	2.510.679.826
052 PETROLEO	4.220.993.669
062 INDUSTRIA	21.675.611
063 COMERCIO	4.141.984
064 SERVIÇOS FINANCEIROS	1.010.184.521
065 TURISMO	748.800
075 SAUDE	10.825.886
087 TRANSPORTE AEREO	50.000.000
089 TRANSPORTE FERROVIARIO	8.254.000
090 TRANSPORTE HIDROVIARIO	103.800.000
T O T A L	8.281.742.198

DEMONSTRATIVO DOS INVESTIMENTOS POR SUBPROGRAMA

E S P E C I F I C A Ç ã O	V A L O R
0021 ADMINISTRAÇÃO GERAL	126.095.909
0024 INFORMÁTICA	71.954.900
0055 PESQUISA APLICADA	156.676.522
0095 ARMAZENAMENTO E SILAGEM	4.551.000
0127 SERVIÇOS POSTAIS CONVENCIONAIS	253.000.000
0136 SERVIÇOS ESPECIAIS DE TELECOMUNICAÇÕES	71.324.672
0263 GERAÇÃO DE ENERGIA HIDRELETRICA	441.912.600
0264 GERAÇÃO DE ENERGIA TERMELETRICA	49.017.000
0265 GERAÇÃO DE ENERGIA TERMONUCLEAR	479.794.000
0267 TRANSMISSÃO DE ENERGIA ELETRICA	1.437.876.283
0268 DISTRIBUIÇÃO DE ENERGIA ELETRICA	24.991.000
0289 PROSPECÇÃO E AVALIAÇÃO DE JAZIDAS	1.356.314.900
0290 EXTRAÇÃO E BENEFICIAMENTO	1.104.630.028
0347 PRODUÇÃO INDUSTRIAL	540.947.156
0353 COMERCIALIZAÇÃO	104.331.308
0361 SEGUROS E CAPITALIZAÇÃO	2.700.000
0362 SERVIÇOS BANCARIOS E FINANCEIROS	1.008.695.422
0363 PROMOÇÃO DO TURISMO	748.800
0428 ASSISTENCIA MEDICA E SANITARIA	10.825.886
0523 INFRA-ESTRUTURA AEROPORTUARIA	42.235.800
0524 CONTROLE E SEGURANÇA DO TRAFEGO AEREO	7.764.200
0542 FERROVIAS	8.200.000
0562 PORTOS E TERMINAIS FLUVIAIS E LACUSTRES	5.580.000
0563 PORTOS E TERMINAIS MARITIMOS	97.520.000
0565 SERVIÇOS DE TRANSPORTE MARITIMO	4.083.451
0580 DUTOS	869.971.361
T O T A L	8.281.742.198

DETALHAMENTO DOS INVESTIMENTOS
DETALHAMENTO DAS FONTES DE FINANCIAMENTO
PROGRAMAÇÃO A CARGO DOS ÓRGÃOS

**A . SUMÁRIO DOS INVESTIMENTOS DAS ESTATAIS
COM PROGRAMAÇÃO DETALHADA
NOS ORÇAMENTOS FISCAL E DE SEGURIDADE**

SUMÁRIO DOS INVESTIMENTOS DAS ESTATAIS COM PROGRAMAÇÃO
DETALHADA NOS ORÇAMENTOS FISCAL E DE SEGURIDADE

E M P R E S A	INVESTIMENTO
20302 NUCLEBRAS EQUIPAMENTOS PESADOS S/A	330.655
20303 INDUSTRIAS NUCLEARES DO BRASIL S/A	11.738.460
20401 EMPRESA BRASILEIRA DE COMUNICAÇÃO S/A	1.796.274
22202 EMPRESA BRASILEIRA DE PESQUISA AGROPECUARIA	10.915.000
22211 COMPANHIA NACIONAL DE ABASTECIMENTO	6.977.000
25207 SERVIÇO FEDERAL DE PROCESSAMENTO DE DADOS	28.044.506
26294 HOSPITAL DAS CLINICAS DE PORTO ALEGRE	11.631.852
32202 COMPANHIA DE PESQUISA DE RECURSOS MINERAIS	18.000.000
39202 COMPANHIA DE NAVEGAÇÃO DO SÃO FRANCISCO	115.000
39203 EMPRESA BRASILEIRA DE PLANEJAMENTO DE TRANSPORTES	50.000
39205 EMPRESA DE TRENS URBANOS DE PORTO ALEGRE S/A	52.863.126
39207 VALEC - ENGENHARIA, CONSTRUÇÕES E FERROVIAS S/A	29.009.535
39208 COMPANHIA BRASILEIRA DE TRENS URBANOS	276.733.381
44202 COMPANHIA DE DESENVOLVIMENTO DE BARCARENA	172.800
44203 COMPANHIA DE DESENVOLVIMENTO DO VALE DO SÃO FRANCISCO	127.323.212
T O T A L	575.700.801

NOTA: OS INVESTIMENTOS (GND 4) CUJOS MONTANTES SÃO INDICADOS ACIMA SE ACHAM DETALHADOS, AO NIVEL DE SUBPROJETOS, NOS ORÇAMENTOS FISCAL E DA SEGURIDADE SOCIAL, NO ÂMBITO DOS QUAIS SE ACHA INCLUIDA A PROGRAMAÇÃO INTEGRAL DE CADA UMA DAS ENTIDADES SUPRA NOMINADAS.

**B . SUMÁRIO DOS INVESTIMENTOS CUJA PROGRAMAÇÃO
SE ACHA DETALHADA
NO ORÇAMENTO DE INVESTIMENTOS DE ESTATAIS**

SUMÁRIO DOS INVESTIMENTOS CUJA PROGRAMAÇÃO SE ACHA
DETALHADA NO ORÇAMENTO DE INVESTIMENTOS DE ESTATAIS

E M P R E S A	INVESTIMENTO
21202 EMPRESA BRASILEIRA DE INFRA-ESTRUTURA AEROPORTUARIA	50.000.000
22212 COMPANHIA DE ENTREPOSTOS E ARMAZENS GERAIS DE SÃO PAULO	4.497.000
24202 FINANCIADORA DE ESTUDOS E PROJETOS	1.210.901
25202 BANCO DA AMAZONIA S/A	12.055.500
25210 BANCO DO NORDESTE DO BRASIL S/A	14.478.210
25211 CASA DA MOEDA DO BRASIL	19.000.000
25215 IRB-BRASIL RESSEGUROS S.A.	2.700.000
25220 CAIXA ECONOMICA FEDERAL	450.000.000
25221 DATAMEC S/A - SISTEMAS E PROCESSAMENTO DE DADOS	6.730.000
25230 COBRA - COMPUTADORES E SISTEMAS BRASILEIROS S/A	1.300.000
25234 BANCO DO BRASIL S/A	468.000.000
25246 BBTUR - VIAGENS E TURISMO LTDA	748.800
25249 BANCO DO ESTADO DE SÃO PAULO S.A.	48.417.795
25250 BANESPA S.A. ARRENDAMENTO MERCANTIL	251.460
25251 BANESPA S.A. CORRETORA DE CAMBIO E TITULOS	756.000
25252 BANESPA S.A. SERVIÇOS TECNICOS E ADMINISTRATIVOS	124.200
25253 BANESPA S.A. CORRETORA DE SEGUROS	90.000
25254 BANESPA S.A. ADMINISTRADORA DE CARTÕES DE CREDITO E SERV	2.627.784
27202 INDUSTRIA DE MATERIAL BELICO DO BRASIL	2.675.611
32201 CENTRO DE PESQUISAS DE ENERGIA ELETRICA	10.000.000
32204 ELETROBRAS TERMONUCLEAR S.A.	479.794.000
32223 CENTRAIS ELETRICAS BRASILEIRAS S/A	50.000.000
32224 CENTRAIS ELETRICAS DO NORTE DO BRASIL S/A	479.166.000
32225 CENTRAIS ELETRICAS DO SUL DO BRASIL S/A	45.000.000
32226 COMPANHIA HIDRO ELETRICA DO SÃO FRANCISCO	628.185.500
32228 FURNAS CENTRAIS ELETRICAS S/A	761.400.326
32230 PETROLEO BRASILEIRO S/A	2.324.759.100
32232 BRASPETRO OIL SERVICES COMPANY	687.862.128
32239 PETROBRAS DISTRIBUIDORA S/A	122.000.000
32240 PETROBRAS GAS S.A.	1.000.000
32241 PETROBRAS INTERNACIONAL S/A	327.832.800
32242 PETROBRAS QUIMICA S/A	124.900
32264 LIGHT PARTICIPAÇÕES S.A.	300.000
32267 COMPANHIA DE ELETRICIDADE DO ACRE	8.800.000

SUMÁRIO DOS INVESTIMENTOS CUJA PROGRAMAÇÃO SE ACHA
DETALHADA NO ORÇAMENTO DE INVESTIMENTOS DE ESTATAIS

E M P R E S A	INVESTIMENTO
32268 COMPANHIA ENERGETICA DE ALAGOAS	1.000.000
32269 COMPANHIA ENERGETICA DO PIAUI	14.000.000
32270 CENTRAIS ELETRICAS DE RONDONIA S.A.	22.200.000
32271 TRANSPORTADORA BRASILEIRA GASODUTO BOLIVIA-BRASIL S.A.	757.414.741
32272 BOA VISTA ENERGIA S.A.	4.893.000
32273 MANAUS ENERGIA S.A.	15.941.000
33202 EMPRESA DE PROCESSAMENTO DE DADOS DA PREVIDENCIA SOCIAL	18.000.000
36208 HOSPITAL CRISTO REDENTOR S/A	2.092.596
36209 HOSPITAL FEMINA S/A	1.941.705
36210 HOSPITAL NOSSA SENHORA DA CONCEIÇÃO S/A	6.791.585
39210 COMPANHIA DOCAS DO CEARA	7.400.000
39211 COMPANHIA DOCAS DO ESPIRITO SANTO	4.300.000
39212 COMPANHIA DAS DOCAS DO ESTADO DA BAHIA	1.650.000
39213 COMPANHIA DOCAS DO ESTADO DE SÃO PAULO	20.600.000
39214 COMPANHIA DOCAS DO MARANHÃO	3.300.000
39215 COMPANHIA DOCAS DO PARA	5.580.000
39216 COMPANHIA DOCAS DO RIO DE JANEIRO	39.060.000
39217 COMPANHIA DOCAS DO RIO GRANDE DO NORTE	21.910.000
39219 REDE FERROVIARIA FEDERAL S/A	8.200.000
39220 REDE FEDERAL DE ARMAZENS GERAIS FERROVIARIOS S/A	54.000
41201 EMPRESA BRASILEIRA DE CORREIOS E TELEGRAFOS	300.000.000
47206 BANCO NACIONAL DE DESENVOLVIMENTO ECONOMICO E SOCIAL	13.525.556
T O T A L	8.281.742.198

C . DETALHAMENTO DA PROGRAMAÇÃO DAS ESTATAIS

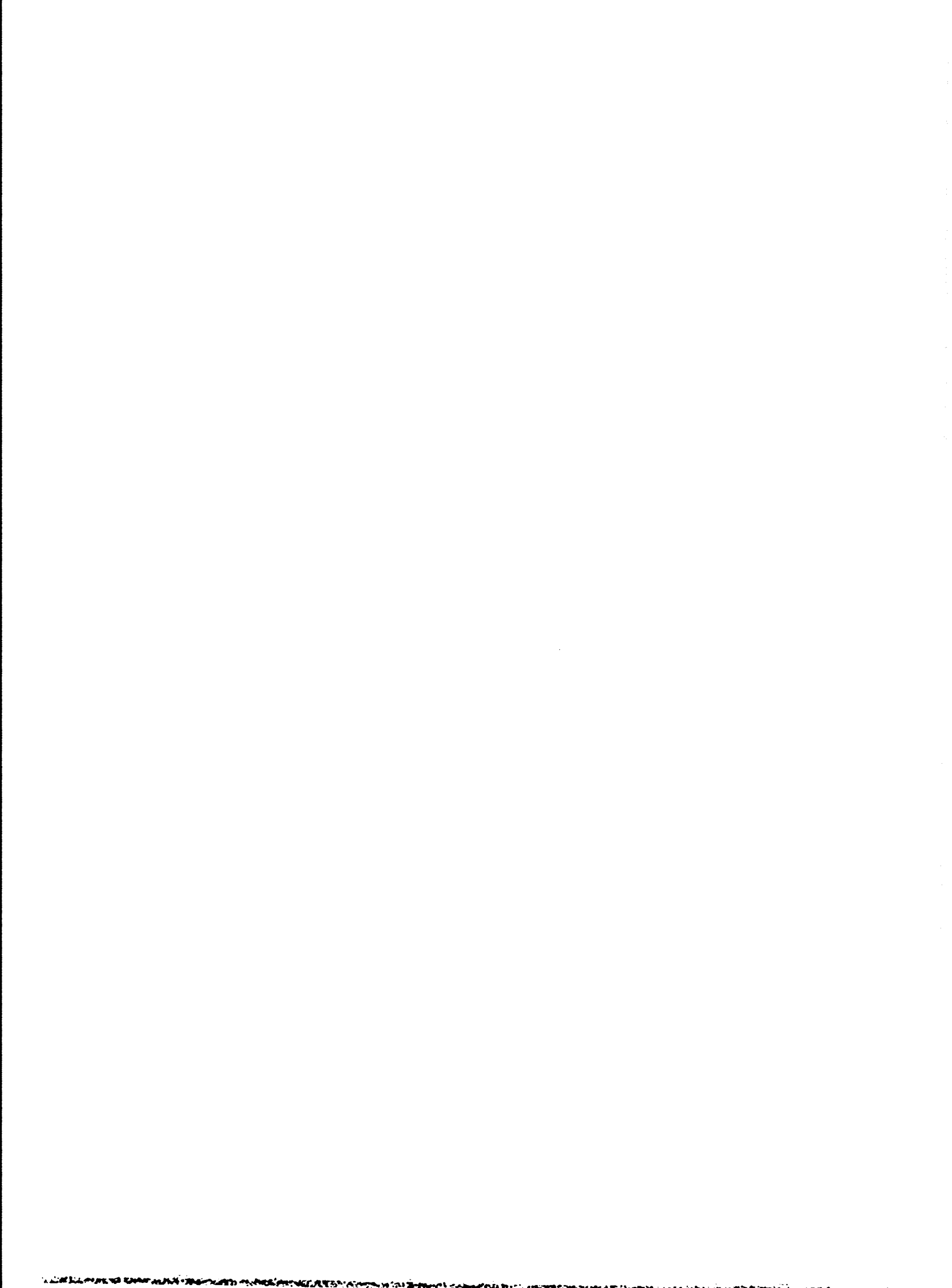

21000 - MINISTERIO DA AERONAUTICA
 21202 - EMPRESA BRASILEIRA DE INFRA-ESTRUTURA AEROPORTUARIA

R\$ 1,00

DETALHAMENTO DOS INVESTIMENTOS

E S P E C I F I C A Ç Ã O	V A L O R
ADMINISTRAÇÃO E PLANEJAMENTO	42.235.800
TRANSPORTE AEREO	42.235.800
INFRA-ESTRUTURA AEROPORTUARIA	42.235.800
03.087.0523.6012	42.235.800
COORDENAÇÃO E MANUTENÇÃO DA INFRA-ESTRUTURA OPERACIONAL	
MELHORAR AS CONDIÇÕES OPERACIONAIS DA EMPRESA, REFORMAR EQUIPAMENTOS E PROCEDER A MANUTENÇÕES DAS UNIDADES EM OPERAÇÃO.	
03.087.0523.6012.0003 (MOD.: 90)	10.583.000
AQUISIÇÃO DE VEICULOS OPERACIONAIS	
03.087.0523.6012.0005 (MOD.: 90)	22.981.400
REAPARELHAMENTO E MELHORIA DE INSTALAÇÕES OPERACIONAIS	
03.087.0523.6012.0014 (MOD.: 90)	8.671.400
MODERNIZAÇÃO DAS INSTALAÇÕES	
TRANSPORTE	7.764.200
TRANSPORTE AEREO	7.764.200
CONTROLE E SEGURANÇA DO TRAFEGO AEREO	7.764.200
16.087.0524.5278	7.764.200
MODERNIZAÇÃO DOS SISTEMAS DE PROTEÇÃO AO VOO E TELEFONIA AEROPORTUARIA	
PROMOVER A MELHORIA NOS SERVIÇOS DE AUXILIO A NAVEGAÇÃO AEREA, AMPLIANDO A SEGURANÇA DO TRAFEGO AEREO EM TODO TERRITORIO NACIONAL; MELHORAR E AMPLIAR OS SERVIÇOS DE TELEFONIA AEROPORTUARIA, OFERECENDO MAIOR FACILIDADE DE COMUNICAÇÃO ENTRE OS USUARIOS E AS EMPRESAS DE AVIAÇÃO.	
EQUIPAMENTO ADQUIRIDO (UNIDADE) = 500 EQUIPAMENTO DE COMUNICAÇÃO ADQUIRIDO (UNID) = 112 EQUIPAMENTO DE TELEFONIA ADQUIRIDO (UNID) = 900 PARCELAMENTO CONCEDIDO (UNIDADE) = 93	
16.087.0524.5278.0001 (MOD.: 90)	7.764.200
MELHORIA E REVITALIZAÇÃO DO SISTEMA DE PROTEÇÃO AO VOO	
EQUIPAMENTO ADQUIRIDO (UNIDADE) = 500 EQUIPAMENTO DE COMUNICAÇÃO ADQUIRIDO (UNID) = 112 EQUIPAMENTO DE TELEFONIA ADQUIRIDO (UNID) = 900 PARCELAMENTO CONCEDIDO (UNIDADE) = 93	
T O T A L	50.000.000

21000 - MINISTERIO DA AERONAUTICA
21202 - EMPRESA BRASILEIRA DE INFRA-ESTRUTURA AEROPORTUARIA

R\$ 1,00

DETALHAMENTO DAS FONTES DE FINANCIAMENTO DOS INVESTIMENTOS

E S P E C I F I C A Ç Ã O	V A L O R
RECURSOS PRÓPRIOS	50.000.000
GERAÇÃO PRÓPRIA	50.000.000
T O T A L	50.000.000

22000 - MINISTERIO DA AGRICULTURA E DO ABASTECIMENTO
 22212 - COMPANHIA DE ENTREPOSTOS E ARMAZENS GERAIS DE SÃO PAULO

R\$ 1,00

DETALHAMENTO DOS INVESTIMENTOS

E S P E C I F I C A Ç Ã O	V A L O R
AGRICULTURA	4.497.000
ABASTECIMENTO	4.497.000
ARMAZENAMENTO E SILAGEM	4.497.000
04.016.0095.5281	297.000
MODERNIZAÇÃO E RACIONALIZAÇÃO DA INFRA-ESTRUTURA OPERACIONAL	
AUMENTAR A COMPETITIVIDADE DOS PRODUTOS/SERVIÇOS OFERTADOS E A REDUÇÃO DOS CUSTOS INTERNOS, MEDIANTE APLICAÇÃO DE SISTEMAS OPERACIONAIS E DE PROCESSOS ADMINISTRATIVOS QUE GARANTAM A RACIONALIZAÇÃO DAS ATIVIDADES-FIM DA EMPRESA.	
EQUIPAMENTO DE INFORMÁTICA ADQUIRIDO (UNID) = 86 SOFTWARE ADQUIRIDO (UNIDADE) = 5	
04.016.0095.5281.0009 (MOD.: 90)	297.000
IMPLANTAÇÃO DO PLANO DIRETOR DE INFORMÁTICA	
EQUIPAMENTO DE INFORMÁTICA ADQUIRIDO (UNID) = 86 SOFTWARE ADQUIRIDO (UNIDADE) = 5	
04.016.0095.6011	4.200.000
COORDENAÇÃO E MANUTENÇÃO DA INFRA-ESTRUTURA ADMINISTRATIVA E OPERACIONAL	
ATENDER AS NECESSIDADES ADMINISTRATIVAS E OPERACIONAIS DA EMPRESA.	
04.016.0095.6011.0011 (MOD.: 90)	4.200.000
MANUTENÇÃO DAS ATIVIDADES OPERACIONAIS E ADMINISTRATIVAS	
T O T A L	4.497.000

22000 - MINISTERIO DA AGRICULTURA E DO ABASTECIMENTO
 22212 - COMPANHIA DE ENTREPOSTOS E ARMAZENS GERAIS DE SÃO PAULO

R\$ 1,00

DETALHAMENTO DAS FONTES DE FINANCIAMENTO DOS INVESTIMENTOS

E S P E C I F I C A Ç Ã O	V A L O R
RECURSOS PRÓPRIOS	4.497.000
GERAÇÃO PRÓPRIA	4.497.000
T O T A L	4.497.000

24000 - MINISTERIO DA CIENCIA E TECNOLOGIA
 24202 - FINANCIADORA DE ESTUDOS E PROJETOS

R\$ 1,00

DETALHAMENTO DOS INVESTIMENTOS

E S P E C I F I C A Ç Ã O	V A L O R
ADMINISTRAÇÃO E PLANEJAMENTO	1.210.901
CIENCIA E TECNOLOGIA	1.210.901
SERVIÇOS BANCARIOS E FINANCEIROS	1.210.901
03.010.0362.6011 COORDENAÇÃO E MANUTENÇÃO DA INFRA-ESTRUTURA ADMINISTRATIVA E OPERACIONAL ATENDER AS NECESSIDADES ADMINISTRATIVAS E OPERACIONAIS DA EMPRESA.	1.210.901
03.010.0362.6011.0011 (MOD.: 90) MANUTENÇÃO DAS ATIVIDADES OPERACIONAIS E ADMINISTRATIVAS	1.210.901
T O T A L	1.210.901

24000 - MINISTERIO DA CIENCIA E TECNOLOGIA
 24202 - FINANCIADORA DE ESTUDOS E PROJETOS

R\$ 1,00

DETALHAMENTO DAS FONTES DE FINANCIAMENTO DOS INVESTIMENTOS

E S P E C I F I C A Ç Ã O	V A L O R
RECURSOS PRÓPRIOS	1.210.901
GERAÇÃO PRÓPRIA	1.210.901
T O T A L	1.210.901

25000 - MINISTERIO DA FAZENDA
25202 - BANCO DA AMAZONIA S/A

R\$ 1,00

DETALHAMENTO DOS INVESTIMENTOS

E S P E C I F I C A Ç Ã O	V A L O R
INDUSTRIA, COMERCIO E SERVIÇOS	12.055.500
SERVIÇOS FINANCEIROS	12.055.500
SERVIÇOS BANCARIOS E FINANCEIROS	12.055.500
11.064.0362.5706	8.518.500
MODERNIZAÇÃO E ADEQUAÇÃO DA AÇÃO ADMINISTRATIVO/OPERACIONAL DOTAR DE RECURSOS MATERIAIS E TECNOLOGICOS AS UNIDADES OPERACIONAIS E ADMINISTRATIVAS DA EMPRESA PARA APRIMORAR A PRESTAÇÃO DOS SERVIÇOS OFERECIDOS PELA REDE DE DEPENDENCIAS E FORTALECER A CONDIÇÃO DE COMPETITIVIDADE NO MERCADO EM QUE ATUA, TENDO PRESENTE O DESENVOLVIMENTO ECONOMICO E SOCIAL DO PAIS. DEPENDENCIA ADAPTADA/REFORMADA (UNID) = 21 DEPENDENCIA EQUIPADA (UNID) = 74 PREDIO CONSTRUIDO/ADQUIRIDO (UNID) = 21	
11.064.0362.5706.0001 (MOD.: 90)	227.700
MODERNIZAR E ADEQUAR DEPENDENCIAS NO ESTADO DO ACRE DEPENDENCIA ADAPTADA/REFORMADA (UNID) = 1 DEPENDENCIA EQUIPADA (UNID) = 5 PREDIO CONSTRUIDO/ADQUIRIDO (UNID) = 1	
11.064.0362.5706.0003 (MOD.: 90)	164.700
MODERNIZAR E ADEQUAR DEPENDENCIAS NO ESTADO DO AMAPA DEPENDENCIA EQUIPADA (UNID) = 1 PREDIO CONSTRUIDO/ADQUIRIDO (UNID) = 2	
11.064.0362.5706.0004 (MOD.: 90)	439.200
MODERNIZAR E ADEQUAR DEPENDENCIAS NO ESTADO DO AMAZONAS DEPENDENCIA ADAPTADA/REFORMADA (UNID) = 2 DEPENDENCIA EQUIPADA (UNID) = 8 PREDIO CONSTRUIDO/ADQUIRIDO (UNID) = 3	
11.064.0362.5706.0009 (MOD.: 90)	253.800
MODERNIZAR E ADEQUAR DEPENDENCIAS NO ESTADO DO MATO GROSSO DEPENDENCIA ADAPTADA/REFORMADA (UNID) = 2 DEPENDENCIA EQUIPADA (UNID) = 9	
11.064.0362.5706.0012 (MOD.: 90)	5.596.200
MODERNIZAR E ADEQUAR DEPENDENCIAS NO ESTADO DO PARA DEPENDENCIA ADAPTADA/REFORMADA (UNID) = 8 DEPENDENCIA EQUIPADA (UNID) = 26 PREDIO CONSTRUIDO/ADQUIRIDO (UNID) = 5	
11.064.0362.5706.0020 (MOD.: 90)	600.300
MODERNIZAR E ADEQUAR DEPENDENCIAS NO ESTADO DE RONDONIA DEPENDENCIA ADAPTADA/REFORMADA (UNID) = 2 DEPENDENCIA EQUIPADA (UNID) = 5 PREDIO CONSTRUIDO/ADQUIRIDO (UNID) = 4	

25000 - MINISTERIO DA FAZENDA
25202 - BANCO DA AMAZONIA S/A

R\$ 1,00

DETALHAMENTO DOS INVESTIMENTOS

ESPECIFICAÇÃO	VALOR
11.064.0362.5706.0021 (MOD.: 90) MODERNIZAR E ADEQUAR DEPENDENCIAS NO ESTADO DE RORAIMA DEPENDENCIA ADAPTADA/REFORMADA (UNID) = 1 DEPENDENCIA EQUIPADA (UNID) = 1 PREDIO CONSTRUIDO/ADQUIRIDO (UNID) = 1	229.500
11.064.0362.5706.0025 (MOD.: 90) MODERNIZAR E ADEQUAR DEPENDENCIAS NO ESTADO DE TOCANTINS DEPENDENCIA ADAPTADA/REFORMADA (UNID) = 5 DEPENDENCIA EQUIPADA (UNID) = 9 PREDIO CONSTRUIDO/ADQUIRIDO (UNID) = 4	725.400
11.064.0362.5706.0026 (MOD.: 90) MODERNIZAR E ADEQUAR DEPENDENCIAS NO ESTADO DO MARANHÃO DEPENDENCIA EQUIPADA (UNID) = 10 PREDIO CONSTRUIDO/ADQUIRIDO (UNID) = 1	281.700
11.064.0362.6149 MANUTENÇÃO DA AÇÃO ADMINISTRATIVO/OPERACIONAL MANTER AS UNIDADES ADMINISTRATIVAS E OPERACIONAIS EM CONDIÇÕES DE FUNCIONAMENTO, BUSCANDO APRIMORAR A PRESTAÇÃO DOS SERVIÇOS OFERECIDOS PELA EMPRESA, BEM COMO FORTALECER A CONDIÇÃO DE COMPETITIVIDADE NO MERCADO EM QUE ATUA.	3.537.000
11.064.0362.6149.0001 (MOD.: 90) MANTER REDE DE DEPENDENCIAS	3.537.000
TOTAL	12.055.500

25000 - MINISTERIO DA FAZENDA
25202 - BANCO DA AMAZONIA S/A

R\$ 1,00

DETALHAMENTO DAS FONTES DE FINANCIAMENTO DOS INVESTIMENTOS

ESPECIFICAÇÃO	VALOR
RECURSOS PRÓPRIOS	12.055.500
GERAÇÃO PRÓPRIA	12.055.500
TOTAL	12.055.500

25000 - MINISTERIO DA FAZENDA
25210 - BANCO DO NORDESTE DO BRASIL S/A

R\$ 1,00

DETALHAMENTO DOS INVESTIMENTOS

E S P E C I F I C A Ç Ã O	V A L O R
INDUSTRIA, COMERCIO E SERVIÇOS	14.478.210
SERVIÇOS FINANCEIROS	14.478.210
SERVIÇOS BANCARIOS E FINANCEIROS	14.478.210
11.064.0362.5706	10.634.310
MODERNIZAÇÃO E ADEQUAÇÃO DA AÇÃO ADMINISTRATIVO/OPERACIONAL DOTAR DE RECURSOS MATERIAIS E TECNOLOGICOS AS UNIDADES OPERACIONAIS E ADMINISTRATIVAS DA EMPRESA PARA APRIMORAR A PRESTAÇÃO DOS SERVIÇOS OFERECIDOS PELA REDE DE DEPENDENCIAS E FORTALECER A CONDIÇÃO DE COMPETITIVIDADE NO MERCADO EM QUE ATUA, TENDO PRESENTE O DESENVOLVIMENTO ECONOMICO E SOCIAL DO PAIS.	
DEPENDENCIA ADAPTADA/REFORMADA (UNID) = 60 DEPENDENCIA EQUIPADA (UNID) = 192 PREDIO CONSTRUIDO/ADQUIRIDO (UNID) = 8	
11.064.0362.5706.0002 (MOD.: 90)	102.600
MODERNIZAR E ADEQUAR DEPENDENCIAS NO ESTADO DE ALAGOAS	
DEPENDENCIA ADAPTADA/REFORMADA (UNID) = 3 DEPENDENCIA EQUIPADA (UNID) = 9	
11.064.0362.5706.0005 (MOD.: 90)	1.200.375
MODERNIZAR E ADEQUAR DEPENDENCIAS NO ESTADO DA BAHIA	
DEPENDENCIA ADAPTADA/REFORMADA (UNID) = 11 DEPENDENCIA EQUIPADA (UNID) = 34 PREDIO CONSTRUIDO/ADQUIRIDO (UNID) = 3	
11.064.0362.5706.0006 (MOD.: 90)	6.613.110
MODERNIZAR E ADEQUAR DEPENDENCIAS NO ESTADO DO CEARA	
DEPENDENCIA ADAPTADA/REFORMADA (UNID) = 11 DEPENDENCIA EQUIPADA (UNID) = 49	
11.064.0362.5706.0011 (MOD.: 90)	306.675
MODERNIZAR E ADEQUAR DEPENDENCIAS NO ESTADO DE MINAS GERAIS	
DEPENDENCIA ADAPTADA/REFORMADA (UNID) = 5 DEPENDENCIA EQUIPADA (UNID) = 10	
11.064.0362.5706.0013 (MOD.: 90)	680.625
MODERNIZAR E ADEQUAR DEPENDENCIAS NO ESTADO DA PARAIBA	
DEPENDENCIA ADAPTADA/REFORMADA (UNID) = 3 DEPENDENCIA EQUIPADA (UNID) = 14 PREDIO CONSTRUIDO/ADQUIRIDO (UNID) = 2	
11.064.0362.5706.0015 (MOD.: 90)	195.750
MODERNIZAR E ADEQUAR DEPENDENCIAS NO ESTADO DE PERNAMBUCO	
DEPENDENCIA ADAPTADA/REFORMADA (UNID) = 6 DEPENDENCIA EQUIPADA (UNID) = 19	
11.064.0362.5706.0016 (MOD.: 90)	427.500
MODERNIZAR E ADEQUAR DEPENDENCIAS NO ESTADO DO PIAUI	

25000 - MINISTERIO DA FAZENDA
25210 - BANCO DO NORDESTE DO BRASIL S/A

R\$ 1,00

DETALHAMENTO DOS INVESTIMENTOS

ESPECIFICAÇÃO	VALOR
DEPENDENCIA ADAPTADA/REFORMADA (UNID) = 5 DEPENDENCIA EQUIPADA (UNID) = 15 PREDIO CONSTRUIDO/ADQUIRIDO (UNID) = 1	
11.064.0362.5706.0018 (MOD.: 90) MODERNIZAR E ADEQUAR DEPENDENCIAS NO ESTADO DO RIO GRANDE DO NORTE DEPENDENCIA ADAPTADA/REFORMADA (UNID) = 4 DEPENDENCIA EQUIPADA (UNID) = 13	130.050
11.064.0362.5706.0024 (MOD.: 90) MODERNIZAR E ADEQUAR DEPENDENCIAS NO ESTADO DE SERGIPE DEPENDENCIA ADAPTADA/REFORMADA (UNID) = 5 DEPENDENCIA EQUIPADA (UNID) = 15	144.000
11.064.0362.5706.0026 (MOD.: 90) MODERNIZAR E ADEQUAR DEPENDENCIAS NO ESTADO DO MARANHÃO DEPENDENCIA ADAPTADA/REFORMADA (UNID) = 7 DEPENDENCIA EQUIPADA (UNID) = 14 PREDIO CONSTRUIDO/ADQUIRIDO (UNID) = 2	833.625
11.064.0362.6149 MANUTENÇÃO DA AÇÃO ADMINISTRATIVO/OPERACIONAL MANTER AS UNIDADES ADMINISTRATIVAS E OPERACIONAIS EM CONDIÇÕES DE FUNCIONAMENTO, BUSCANDO APRIMORAR A PRESTAÇÃO DOS SERVIÇOS OFERECIDOS PELA EMPRESA, BEM COMO FORTALECER A CONDIÇÃO DE COMPETITIVIDADE NO MERCADO EM QUE ATUA.	3.843.900
11.064.0362.6149.0001 (MOD.: 90) MANTER REDE DE DEPENDENCIAS	3.843.900
TOTAL	14.478.210

25000 - MINISTERIO DA FAZENDA
25210 - BANCO DO NORDESTE DO BRASIL S/A

R\$ 1,00

DETALHAMENTO DAS FONTES DE FINANCIAMENTO DOS INVESTIMENTOS

ESPECIFICAÇÃO	VALOR
RECURSOS PRÓPRIOS	14.478.210
GERAÇÃO PRÓPRIA	14.478.210
TOTAL	14.478.210

25000 - MINISTERIO DA FAZENDA
25211 - CASA DA MOEDA DO BRASIL

R\$ 1,00

DETALHAMENTO DOS INVESTIMENTOS

E S P E C I F I C A Ç Ã O	V A L O R
INDUSTRIA, COMERCIO E SERVIÇOS	19.000.000
INDUSTRIA	19.000.000
PRODUÇÃO INDUSTRIAL	19.000.000
11.062.0347.5272 MODERNIZAÇÃO DO PARQUE INDUSTRIAL	19.000.000
PROMOVER A MODERNIZAÇÃO, AUTOMAÇÃO E MANUTENÇÃO DO PARQUE INDUSTRIAL.	
EQUIPAMENTO ADQUIRIDO (UNIDADE) = 4	
11.062.0347.5272.0002 (MOD.: 90) REAPARELHAMENTO DE INSTALAÇÕES OPERACIONAIS	19.000.000
EQUIPAMENTO ADQUIRIDO (UNIDADE) = 4	
T O T A L	19.000.000

25000 - MINISTERIO DA FAZENDA
25211 - CASA DA MOEDA DO BRASIL

R\$ 1,00

DETALHAMENTO DAS FONTES DE FINANCIAMENTO DOS INVESTIMENTOS

E S P E C I F I C A Ç Ã O	V A L O R
RECURSOS PRÓPRIOS	7.000.000
GERAÇÃO PRÓPRIA	7.000.000
OPERAÇÕES DE CRÉDITO DE LONGO PRAZO	12.000.000
INTERNAS	
EXTERNAS	12.000.000
T O T A L	19.000.000

25000 - MINISTERIO DA FAZENDA
25215 - IRB-BRASIL RESSEGUROS S.A.

R\$ 1,00

DETALHAMENTO DOS INVESTIMENTOS

ESPECIFICAÇÃO	VALOR
INDUSTRIA, COMERCIO E SERVIÇOS	2.700.000
SERVIÇOS FINANCEIROS	2.700.000
SEGUROS E CAPITALIZAÇÃO	2.700.000
11.064.0361.6010	2.700.000
COORDENAÇÃO E MANUTENÇÃO DA INFRA-ESTRUTURA ADMINISTRATIVA	
DOTAR A ÁREA ADMINISTRATIVA DE MEIOS CAPAZES DE MANTER OS SERVIÇOS DE APOIO A ÁREA OPERACIONAL EM CONDIÇÕES SATISFATORIAS DE FUNCIONAMENTO.	
11.064.0361.6010.0001 (MOD.: 90)	2.610.000
MANUTENÇÃO DA ÁREA ADMINISTRATIVA	
11.064.0361.6010.0012 (MOD.: 90)	90.000
MATERIAL PERMANENTE	
TOTAL	2.700.000

25000 - MINISTERIO DA FAZENDA
25215 - IRB-BRASIL RESSEGUROS S.A.

R\$ 1,00

DETALHAMENTO DAS FONTES DE FINANCIAMENTO DOS INVESTIMENTOS

ESPECIFICAÇÃO	VALOR
RECURSOS PRÓPRIOS	2.700.000
GERAÇÃO PRÓPRIA	2.700.000
TOTAL	2.700.000

25000 - MINISTERIO DA FAZENDA
25220 - CAIXA ECONOMICA FEDERAL

R\$ 1,00

DETALHAMENTO DOS INVESTIMENTOS

E S P E C I F I C A Ç Ã O	V A L O R
INDUSTRIA, COMERCIO E SERVIÇOS	450.000.000
SERVIÇOS FINANCEIROS	450.000.000
SERVIÇOS BANCARIOS E FINANCEIROS	450.000.000
11.064.0362.5705	69.052.455
AMPLIAÇÃO DA REDE DE DEPENDENCIAS	
IMPLANTAR NOVOS PONTOS DE ATENDIMENTO VISANDO AUMENTAR A APROXIMAÇÃO ENTRE A EMPRESA E O CLIENTE, DE MODO A OFERECER-LHE MELHORES SERVIÇOS, BEM COMO CONQUISTAR NOVOS MERCADOS.	
PREDIO CONSTRUIDO/ADQUIRIDO (UNID) = 102	
11.064.0362.5705.0002 (MOD.: 90)	363.434
INSTALAR DEPENDENCIA NO ESTADO DE ALAGOAS	
PREDIO CONSTRUIDO/ADQUIRIDO (UNID) = 1	
11.064.0362.5705.0005 (MOD.: 90)	3.561.653
INSTALAR DEPENDENCIA NO ESTADO DA BAHIA	
PREDIO CONSTRUIDO/ADQUIRIDO (UNID) = 4	
11.064.0362.5705.0008 (MOD.: 90)	254.404
INSTALAR DEPENDENCIA NO ESTADO DO ESPIRITO SANTO	
PREDIO CONSTRUIDO/ADQUIRIDO (UNID) = 1	
11.064.0362.5705.0011 (MOD.: 90)	7.697.531
INSTALAR DEPENDENCIA NO ESTADO DE MINAS GERAIS	
PREDIO CONSTRUIDO/ADQUIRIDO (UNID) = 15	
11.064.0362.5705.0014 (MOD.: 90)	3.234.562
INSTALAR DEPENDENCIA NO ESTADO DO PARANA	
PREDIO CONSTRUIDO/ADQUIRIDO (UNID) = 4	
11.064.0362.5705.0015 (MOD.: 90)	1.453.736
INSTALAR DEPENDENCIA NO ESTADO DE PERNAMBUCO	
PREDIO CONSTRUIDO/ADQUIRIDO (UNID) = 2	
11.064.0362.5705.0017 (MOD.: 90)	15.991.094
INSTALAR DEPENDENCIA NO ESTADO DO RIO DE JANEIRO	
PREDIO CONSTRUIDO/ADQUIRIDO (UNID) = 17	
11.064.0362.5705.0019 (MOD.: 90)	3.023.771
INSTALAR DEPENDENCIA NO ESTADO DO RIO GRANDE DO SUL	
PREDIO CONSTRUIDO/ADQUIRIDO (UNID) = 6	
11.064.0362.5705.0022 (MOD.: 90)	726.868
INSTALAR DEPENDENCIA NO ESTADO DE SANTA CATARINA	
PREDIO CONSTRUIDO/ADQUIRIDO (UNID) = 1	

25000 - MINISTERIO DA FAZENDA
25220 - CAIXA ECONOMICA FEDERAL

R\$ 1,00

DETALHAMENTO DOS INVESTIMENTOS

E S P E C I F I C A Ç Ã O	V A L O R
11.064.0362.5705.0023 (MOD.: 90) INSTALAR DEPENDENCIA NO ESTADO DE SÃO PAULO PREDIO CONSTRUIDO/ADQUIRIDO (UNID) = 45	30.528.456
11.064.0362.5705.0024 (MOD.: 90) INSTALAR DEPENDENCIA NO ESTADO DE SERGIPE PREDIO CONSTRUIDO/ADQUIRIDO (UNID) = 1	944.928
11.064.0362.5705.0027 (MOD.: 90) INSTALAR DEPENDENCIAS NO DISTRITO FEDERAL PREDIO CONSTRUIDO/ADQUIRIDO (UNID) = 5	1.272.018
11.064.0362.5706 MODERNIZAÇÃO E ADEQUAÇÃO DA AÇÃO ADMINISTRATIVO/OPERACIONAL DOTAR DE RECURSOS MATERIAIS E TECNOLOGICOS AS UNIDADES OPERACIONAIS E ADMINISTRATIVAS DA EMPRESA PARA APRIMORAR A PRESTAÇÃO DOS SERVIÇOS OFERECIDOS PELA REDE DE DEPENDENCIAS E FORTALECER A CONDIÇÃO DE COMPETITIVIDADE NO MERCADO EM QUE ATUA, TENDO PRESENTE O DESENVOLVIMENTO ECONOMICO E SOCIAL DO PAIS. DEPENDENCIA MODERNIZADA (UNID) = 353	380.776.545
11.064.0362.5706.0001 (MOD.: 90) MODERNIZAR E ADEQUAR DEPENDENCIAS NO ESTADO DO ACRE DEPENDENCIA MODERNIZADA (UNID) = 1	532.775
11.064.0362.5706.0002 (MOD.: 90) MODERNIZAR E ADEQUAR DEPENDENCIAS NO ESTADO DE ALAGOAS DEPENDENCIA MODERNIZADA (UNID) = 6	4.564.976
11.064.0362.5706.0003 (MOD.: 90) MODERNIZAR E ADEQUAR DEPENDENCIAS NO ESTADO DO AMAPA DEPENDENCIA MODERNIZADA (UNID) = 1	329.794
11.064.0362.5706.0004 (MOD.: 90) MODERNIZAR E ADEQUAR DEPENDENCIAS NO ESTADO DO AMAZONAS DEPENDENCIA MODERNIZADA (UNID) = 1	1.830.011
11.064.0362.5706.0005 (MOD.: 90) MODERNIZAR E ADEQUAR DEPENDENCIAS NO ESTADO DA BAHIA DEPENDENCIA MODERNIZADA (UNID) = 9	17.547.971
11.064.0362.5706.0006 (MOD.: 90) MODERNIZAR E ADEQUAR DEPENDENCIAS NO ESTADO DO CEARA DEPENDENCIA MODERNIZADA (UNID) = 11	7.535.996
11.064.0362.5706.0007 (MOD.: 90) MODERNIZAR E ADEQUAR DEPENDENCIAS NO ESTADO DE GOIAS	8.258.709

25000 - MINISTERIO DA FAZENDA
25220 - CAIXA ECONOMICA FEDERAL

R\$ 1,00

DETALHAMENTO DOS INVESTIMENTOS

E S P E C I F I C A Ç Ã O	V A L O R
DEPENDENCIA MODERNIZADA (UNID) = 13	
11.064.0362.5706.0008 (MOD.: 90) MODERNIZAR E ADEQUAR DEPENDENCIAS NO ESTADO DO ESPIRITO SANTO DEPENDENCIA MODERNIZADA (UNID) = 10	6.569.288
11.064.0362.5706.0009 (MOD.: 90) MODERNIZAR E ADEQUAR DEPENDENCIAS NO ESTADO DO MATO GROSSO DEPENDENCIA MODERNIZADA (UNID) = 6	3.216.346
11.064.0362.5706.0010 (MOD.: 90) MODERNIZAR E ADEQUAR DEPENDENCIAS NO ESTADO DO MATO GROSSO DO SUL DEPENDENCIA MODERNIZADA (UNID) = 1	3.387.596
11.064.0362.5706.0011 (MOD.: 90) MODERNIZAR E ADEQUAR DEPENDENCIAS NO ESTADO DE MINAS GERAIS DEPENDENCIA MODERNIZADA (UNID) = 43	35.291.212
11.064.0362.5706.0012 (MOD.: 90) MODERNIZAR E ADEQUAR DEPENDENCIAS NO ESTADO DO PARA DEPENDENCIA MODERNIZADA (UNID) = 3	2.713.919
11.064.0362.5706.0013 (MOD.: 90) MODERNIZAR E ADEQUAR DEPENDENCIAS NO ESTADO DA PARAIBA DEPENDENCIA MODERNIZADA (UNID) = 2	4.112.601
11.064.0362.5706.0014 (MOD.: 90) MODERNIZAR E ADEQUAR DEPENDENCIAS NO ESTADO DO PARANA DEPENDENCIA MODERNIZADA (UNID) = 26	22.512.156
11.064.0362.5706.0015 (MOD.: 90) MODERNIZAR E ADEQUAR DEPENDENCIAS NO ESTADO DE PERNAMBUCO DEPENDENCIA MODERNIZADA (UNID) = 14	10.639.473
11.064.0362.5706.0016 (MOD.: 90) MODERNIZAR E ADEQUAR DEPENDENCIAS NO ESTADO DO PIAUI DEPENDENCIA MODERNIZADA (UNID) = 1	2.832.521
11.064.0362.5706.0017 (MOD.: 90) MODERNIZAR E ADEQUAR DEPENDENCIAS NO ESTADO DO RIO DE JANEIRO DEPENDENCIA MODERNIZADA (UNID) = 43	43.531.411
11.064.0362.5706.0018 (MOD.: 90) MODERNIZAR E ADEQUAR DEPENDENCIAS NO ESTADO DO RIO GRANDE DO NORTE DEPENDENCIA MODERNIZADA (UNID) = 5	4.023.750
11.064.0362.5706.0019 (MOD.: 90) MODERNIZAR E ADEQUAR DEPENDENCIAS NO ESTADO DO RIO GRANDE DO SUL DEPENDENCIA MODERNIZADA (UNID) = 39	28.484.232

25000 - MINISTERIO DA FAZENDA
25220 - CAIXA ECONOMICA FEDERAL

R\$ 1,00

DETALHAMENTO DOS INVESTIMENTOS

E S P E C I F I C A Ç Ã O	V A L O R
11.064.0362.5706.0020 (MOD.: 90) MODERNIZAR E ADEQUAR DEPENDENCIAS NO ESTADO DE RONDONIA DEPENDENCIA MODERNIZADA (UNID) = 1	1.009.467
11.064.0362.5706.0021 (MOD.: 90) MODERNIZAR E ADEQUAR DEPENDENCIAS NO ESTADO DE RORAIMA DEPENDENCIA MODERNIZADA (UNID) = 1	337.249
11.064.0362.5706.0022 (MOD.: 90) MODERNIZAR E ADEQUAR DEPENDENCIAS NO ESTADO DE SANTA CATARINA DEPENDENCIA MODERNIZADA (UNID) = 18	12.552.544
11.064.0362.5706.0023 (MOD.: 90) MODERNIZAR E ADEQUAR DEPENDENCIAS NO ESTADO DE SÃO PAULO DEPENDENCIA MODERNIZADA (UNID) = 84	86.686.162
11.064.0362.5706.0024 (MOD.: 90) MODERNIZAR E ADEQUAR DEPENDENCIAS NO ESTADO DE SERGIPE DEPENDENCIA MODERNIZADA (UNID) = 3	2.709.067
11.064.0362.5706.0025 (MOD.: 90) MODERNIZAR E ADEQUAR DEPENDENCIAS NO ESTADO DE TOCANTINS DEPENDENCIA MODERNIZADA (UNID) = 1	1.181.902
11.064.0362.5706.0026 (MOD.: 90) MODERNIZAR E ADEQUAR DEPENDENCIAS NO ESTADO DO MARANHÃO DEPENDENCIA MODERNIZADA (UNID) = 2	3.719.467
11.064.0362.5706.0027 (MOD.: 90) MODERNIZAR E ADEQUAR DEPENDENCIAS NO DISTRITO FEDERAL DEPENDENCIA MODERNIZADA (UNID) = 8	64.665.950
11.064.0362.6149 MANUTENÇÃO DA AÇÃO ADMINISTRATIVO/OPERACIONAL MANTER AS UNIDADES ADMINISTRATIVAS E OPERACIONAIS EM CONDIÇÕES DE FUNCIONAMENTO, BUSCANDO APRIMORAR A PRESTAÇÃO DOS SERVIÇOS OFERECIDOS PELA EMPRESA, BEM COMO FORTALECER A CONDIÇÃO DE COMPETITIVIDADE NO MERCADO EM QUE ATUA.	171.000
11.064.0362.6149.0001 (MOD.: 90) MANTER REDE DE DEPENDENCIAS	171.000
T O T A L	450.000.000

25000 - MINISTERIO DA FAZENDA
25220 - CAIXA ECONOMICA FEDERAL

R\$ 1,00

DETALHAMENTO DAS FONTES DE FINANCIAMENTO DOS INVESTIMENTOS

E S P E C I F I C A Ç Ã O	V A L O R
RECURSOS PRÓPRIOS	450.000.000
GERAÇÃO PRÓPRIA	450.000.000
T O T A L	450.000.000

25000 - MINISTERIO DA FAZENDA
25221 - DATAMEC S/A - SISTEMAS E PROCESSAMENTO DE DADOS

R\$ 1,00

DETALHAMENTO DOS INVESTIMENTOS

E S P E C I F I C A Ç Ã O	V A L O R
ADMINISTRAÇÃO E PLANEJAMENTO	6.730.000
ADMINISTRAÇÃO	6.730.000
INFORMATICA	6.730.000
03.007.0024.5208 IMPLANTAÇÃO E MANUTENÇÃO DO CENTRO DE INFORMAÇÕES	252.028
EXPANDIR A LINHA DE SERVIÇOS PRESTADOS PARA ATENDER AOS ATUAIS E AOS FUTUROS CLIENTES.	
EQUIPAMENTO ADQUIRIDO (UNIDADE) = 14	
03.007.0024.5208.0001 (MOD.: 90) IMPLANTAÇÃO E MANUTENÇÃO DO CENTRO DE INFORMAÇÕES	252.028
EQUIPAMENTO ADQUIRIDO (UNIDADE) = 14	
03.007.0024.5271 MODERNIZAÇÃO DO PARQUE COMPUTACIONAL	5.454.453
PROMOVER A SUBSTITUIÇÃO DOS EQUIPAMENTOS DE PROCESSAMENTO DE DADOS EXISTENTES POR OUTROS DE TECNOLOGIA MAIS AVANÇADA, BEM COMO A MELHORIA E ADEQUAÇÃO DAS INSTALAÇÕES FÍSICAS DOS CPD'S, VISANDO A AUMENTAR A CAPACIDADE E A QUALIDADE NA PRESTAÇÃO DO SERVIÇO.	
EQUIPAMENTO ADQUIRIDO (UNIDADE) = 75 DEPENDENCIA ADAPTADA/REFORMADA (UNID) = 6	
03.007.0024.5271.0001 (MOD.: 90) AQUISIÇÃO DE EQUIPAMENTOS DE PROCESSAMENTO	4.560.013
EQUIPAMENTO ADQUIRIDO (UNIDADE) = 75	
03.007.0024.5271.0002 (MOD.: 90) OBRAS PARA INSTALAÇÃO DOS EQUIPAMENTOS DE PROCESSAMENTO	894.440
DEPENDENCIA ADAPTADA/REFORMADA (UNID) = 6	

25000 - MINISTERIO DA FAZENDA
25221 - DATAMEC S/A - SISTEMAS E PROCESSAMENTO DE DADOS

R\$ 1,00

DETALHAMENTO DOS INVESTIMENTOS

ESPECIFICAÇÃO	VALOR
03.007.0024.5338 SERVIÇOS DE PROCESSAMENTO DE DADOS DOTAR A EMPRESA DAS CONDIÇÕES NECESSARIAS PARA O ADEQUADO ATENDIMENTO AOS SEUS CLIENTES TRADICIONAIS, BEM COMO PARA SUPORTAR A NEGOCIAÇÃO DE NOVOS CONTRATOS. EQUIPAMENTO ADQUIRIDO (UNIDADE) = 8	65.415
03.007.0024.5338.0002 (MOD.: 90) ATENDIMENTO A NOVOS CLIENTES EQUIPAMENTO ADQUIRIDO (UNIDADE) = 8	65.415
03.007.0024.6015 COORDENAÇÃO E MANUTENÇÃO DOS SERVIÇOS ADMINISTRATIVOS PROMOVER O APERFEIÇOAMENTO DO PROCESSO ADMINISTRATIVO ATRAVES DA COORDENAÇÃO, SUPERVISÃO E CONTROLE, ALEM DE PRESTAR APOIO LOGISTICO AS ATIVIDADES-FIM.	958.104
03.007.0024.6015.0006 (MOD.: 90) MANUTENÇÃO DAS INSTALAÇÕES	958.104
TOTAL	6.730.000

25000 - MINISTERIO DA FAZENDA
25221 - DATAMEC S/A - SISTEMAS E PROCESSAMENTO DE DADOS

R\$ 1,00

DETALHAMENTO DAS FONTES DE FINANCIAMENTO DOS INVESTIMENTOS

ESPECIFICAÇÃO	VALOR
RECURSOS PRÓPRIOS	6.730.000
GERAÇÃO PRÓPRIA	6.730.000
TOTAL	6.730.000

25000 - MINISTERIO DA FAZENDA
25230 - COBRA - COMPUTADORES E SISTEMAS BRASILEIROS S/A

R\$ 1,00

DETALHAMENTO DOS INVESTIMENTOS

ESPECIFICAÇÃO	VALOR
INDUSTRIA, COMERCIO E SERVIÇOS	1.300.000
COMERCIO	1.300.000
COMERCIALIZAÇÃO	1.300.000
11.063.0353.6052 MANUTENÇÃO DAS ATIVIDADES OPERACIONAIS	1.300.000
DAR SUPORTE E MANUTENÇÃO AOS DIVERSOS ORGAOS DA EMPRESA, ADEQUANDO-OS AS NECESSIDADES DE MAIOR EFICIENCIA E DESEMPENHO DAS ATIVIDADES PRODUTIVAS E OPERACIONAIS, COM REDUÇÃO DE CUSTOS.	
11.063.0353.6052.0001 (MOD.: 90) MANUTENÇÃO DAS ATIVIDADES OPERACIONAIS	1.300.000
TOTAL	1.300.000

25000 - MINISTERIO DA FAZENDA
25230 - COBRA - COMPUTADORES E SISTEMAS BRASILEIROS S/A

R\$ 1,00

DETALHAMENTO DAS FONTES DE FINANCIAMENTO DOS INVESTIMENTOS

ESPECIFICAÇÃO	VALOR
RECURSOS PRÓPRIOS	1.300.000
GERAÇÃO PRÓPRIA	1.300.000
TOTAL	1.300.000

25000 - MINISTERIO DA FAZENDA
25234 - BANCO DO BRASIL S/A

R\$ 1,00

DETALHAMENTO DOS INVESTIMENTOS

ESPECIFICAÇÃO	VALOR
INDUSTRIA, COMERCIO E SERVIÇOS	468.000.000
SERVIÇOS FINANCEIROS	468.000.000
SERVIÇOS BANCARIOS E FINANCEIROS	468.000.000

25000 - MINISTERIO DA FAZENDA
25234 - BANCO DO BRASIL S/A

R\$ 1,00

DETALHAMENTO DOS INVESTIMENTOS

E S P E C I F I C A Ç Ã O	V A L O R
11.064.0362.5705 AMPLIAÇÃO DA REDE DE DEPENDENCIAS IMPLANTAR NOVOS PONTOS DE ATENDIMENTO VISANDO AUMENTAR A APROXIMAÇÃO ENTRE A EMPRESA E O CLIENTE, DE MODO A OFERECER-LHE MELHORES SERVIÇOS, BEM COMO CONQUISTAR NOVOS MERCADOS. IMOVELE REFORMADO (UNIDADE) = 861 DEPENDENCIA EQUIPADA (UNID) = 861	156.150.000
11.064.0362.5705.0001 (MOD.: 90) INSTALAR DEPENDENCIA NO ESTADO DO ACRE IMOVELE REFORMADO (UNIDADE) = 7 DEPENDENCIA EQUIPADA (UNID) = 7	929.583
11.064.0362.5705.0002 (MOD.: 90) INSTALAR DEPENDENCIA NO ESTADO DE ALAGOAS IMOVELE REFORMADO (UNIDADE) = 15 DEPENDENCIA EQUIPADA (UNID) = 15	2.965.208
11.064.0362.5705.0003 (MOD.: 90) INSTALAR DEPENDENCIA NO ESTADO DO AMAPA IMOVELE REFORMADO (UNIDADE) = 1 DEPENDENCIA EQUIPADA (UNID) = 1	212.950
11.064.0362.5705.0004 (MOD.: 90) INSTALAR DEPENDENCIA NO ESTADO DO AMAZONAS IMOVELE REFORMADO (UNIDADE) = 14 DEPENDENCIA EQUIPADA (UNID) = 14	1.535.878
11.064.0362.5705.0005 (MOD.: 90) INSTALAR DEPENDENCIA NO ESTADO DA BAHIA IMOVELE REFORMADO (UNIDADE) = 46 DEPENDENCIA EQUIPADA (UNID) = 46	9.767.167
11.064.0362.5705.0006 (MOD.: 90) INSTALAR DEPENDENCIA NO ESTADO DO CEARA IMOVELE REFORMADO (UNIDADE) = 28 DEPENDENCIA EQUIPADA (UNID) = 28	5.577.035
11.064.0362.5705.0007 (MOD.: 90) INSTALAR DEPENDENCIA NO ESTADO DE GOIAS IMOVELE REFORMADO (UNIDADE) = 19 DEPENDENCIA EQUIPADA (UNID) = 19	4.718.373
11.064.0362.5705.0008 (MOD.: 90) INSTALAR DEPENDENCIA NO ESTADO DO ESPIRITO SANTO IMOVELE REFORMADO (UNIDADE) = 19 DEPENDENCIA EQUIPADA (UNID) = 19	4.158.828
11.064.0362.5705.0009 (MOD.: 90) INSTALAR DEPENDENCIA NO ESTADO DO MATO GROSSO	2.845.970

25000 - MINISTERIO DA FAZENDA
25234 - BANCO DO BRASIL S/A

R\$ 1,00

DETALHAMENTO DOS INVESTIMENTOS

E S P E C I F I C A Ç Ã O	V A L O R
IMOVEL REFORMADO (UNIDADE) = 19 DEPENDENCIA EQUIPADA (UNID) = 19	
11.064.0362.5705.0010 (MOD.: 90) INSTALAR DEPENDENCIA NO ESTADO DO MATO GROSSO DO SUL	3.330.846
IMOVEL REFORMADO (UNIDADE) = 27 DEPENDENCIA EQUIPADA (UNID) = 27	
11.064.0362.5705.0011 (MOD.: 90) INSTALAR DEPENDENCIA NO ESTADO DE MINAS GERAIS	14.340.126
IMOVEL REFORMADO (UNIDADE) = 86 DEPENDENCIA EQUIPADA (UNID) = 86	
11.064.0362.5705.0012 (MOD.: 90) INSTALAR DEPENDENCIA NO ESTADO DO PARA	3.404.432
IMOVEL REFORMADO (UNIDADE) = 17 DEPENDENCIA EQUIPADA (UNID) = 17	
11.064.0362.5705.0013 (MOD.: 90) INSTALAR DEPENDENCIA NO ESTADO DA PARAIBA	3.422.920
IMOVEL REFORMADO (UNIDADE) = 16 DEPENDENCIA EQUIPADA (UNID) = 16	
11.064.0362.5705.0014 (MOD.: 90) INSTALAR DEPENDENCIA NO ESTADO DO PARANA	8.360.245
IMOVEL REFORMADO (UNIDADE) = 51 DEPENDENCIA EQUIPADA (UNID) = 51	
11.064.0362.5705.0015 (MOD.: 90) INSTALAR DEPENDENCIA NO ESTADO DE PERNAMBUCO	6.894.213
IMOVEL REFORMADO (UNIDADE) = 40 DEPENDENCIA EQUIPADA (UNID) = 40	
11.064.0362.5705.0016 (MOD.: 90) INSTALAR DEPENDENCIA NO ESTADO DO PIAUI	1.964.351
IMOVEL REFORMADO (UNIDADE) = 10 DEPENDENCIA EQUIPADA (UNID) = 10	
11.064.0362.5705.0017 (MOD.: 90) INSTALAR DEPENDENCIA NO ESTADO DO RIO DE JANEIRO	12.506.221
IMOVEL REFORMADO (UNIDADE) = 84 DEPENDENCIA EQUIPADA (UNID) = 84	
11.064.0362.5705.0018 (MOD.: 90) INSTALAR DEPENDENCIA NO ESTADO DO RIO GRANDE DO NORTE	2.860.106
IMOVEL REFORMADO (UNIDADE) = 24 DEPENDENCIA EQUIPADA (UNID) = 24	
11.064.0362.5705.0019 (MOD.: 90) INSTALAR DEPENDENCIA NO ESTADO DO RIO GRANDE DO SUL	12.331.309

25000 - MINISTERIO DA FAZENDA
25234 - BANCO DO BRASIL S/A

R\$ 1,00

DETALHAMENTO DOS INVESTIMENTOS

E S P E C I F I C A Ç Ã O	V A L O R
IMOVEL REFORMADO (UNIDADE) = 76 DEPENDENCIA EQUIPADA (UNID) = 76	
11.064.0362.5705.0020 (MOD.: 90) INSTALAR DEPENDENCIA NO ESTADO DE RONDONIA	1.276.235
IMOVEL REFORMADO (UNIDADE) = 11 DEPENDENCIA EQUIPADA (UNID) = 11	
11.064.0362.5705.0021 (MOD.: 90) INSTALAR DEPENDENCIA NO ESTADO DE RORAIMA	338.424
IMOVEL REFORMADO (UNIDADE) = 11 DEPENDENCIA EQUIPADA (UNID) = 11	
11.064.0362.5705.0022 (MOD.: 90) INSTALAR DEPENDENCIA NO ESTADO DE SANTA CATARINA	5.999.266
IMOVEL REFORMADO (UNIDADE) = 30 DEPENDENCIA EQUIPADA (UNID) = 30	
11.064.0362.5705.0023 (MOD.: 90) INSTALAR DEPENDENCIA NO ESTADO DE SÃO PAULO	21.942.409
IMOVEL REFORMADO (UNIDADE) = 153 DEPENDENCIA EQUIPADA (UNID) = 153	
11.064.0362.5705.0024 (MOD.: 90) INSTALAR DEPENDENCIA NO ESTADO DE SERGIPE	2.090.586
IMOVEL REFORMADO (UNIDADE) = 16 DEPENDENCIA EQUIPADA (UNID) = 16	
11.064.0362.5705.0025 (MOD.: 90) INSTALAR DEPENDENCIA NO ESTADO DO TOCANTINS	1.490.200
IMOVEL REFORMADO (UNIDADE) = 10 DEPENDENCIA EQUIPADA (UNID) = 10	
11.064.0362.5705.0026 (MOD.: 90) INSTALAR DEPENDENCIAS NO ESTADO DO MARANHÃO	2.492.697
IMOVEL REFORMADO (UNIDADE) = 14 DEPENDENCIA EQUIPADA (UNID) = 14	
11.064.0362.5705.0027 (MOD.: 90) INSTALAR DEPENDENCIAS NO DISTRITO FEDERAL	18.394.422
IMOVEL REFORMADO (UNIDADE) = 17 DEPENDENCIA EQUIPADA (UNID) = 17	
11.064.0362.5706 MODERNIZAÇÃO E ADEQUAÇÃO DA AÇÃO ADMINISTRATIVO/OPERACIONAL DOTAR DE RECURSOS MATERIAIS E TECNOLOGICOS AS UNIDADES OPERACIONAIS E ADMINISTRATIVAS DA EMPRESA PARA APRIMORAR A PRESTAÇÃO DOS SERVIÇOS OFERECIDOS PELA REDE DE DEPENDENCIAS E FORTALECER A CONDIÇÃO DE COMPETITIVIDADE NO MERCADO EM QUE ATUA, TENDO PRESENTE O DESENVOLVIMENTO ECONOMICO E SOCIAL DO PAIS.	246.167.100

25000 - MINISTERIO DA FAZENDA
25234 - BANCO DO BRASIL S/A

R\$ 1,00

DETALHAMENTO DOS INVESTIMENTOS

E S P E C I F I C A Ç Ã O	V A L O R
DEPENDENCIA ADAPTADA/REFORMADA (UNID) = 1704 DEPENDENCIA EQUIPADA (UNID) = 4601	
11.064.0362.5706.0001 (MOD.: 90) MODERNIZAR E ADEQUAR DEPENDENCIAS NO ESTADO DO ACRE	1.309.784
DEPENDENCIA ADAPTADA/REFORMADA (UNID) = 6 DEPENDENCIA EQUIPADA (UNID) = 17	
11.064.0362.5706.0002 (MOD.: 90) MODERNIZAR E ADEQUAR DEPENDENCIAS NO ESTADO DE ALAGOAS	5.564.226
DEPENDENCIA ADAPTADA/REFORMADA (UNID) = 33 DEPENDENCIA EQUIPADA (UNID) = 89	
11.064.0362.5706.0003 (MOD.: 90) MODERNIZAR E ADEQUAR DEPENDENCIAS NO ESTADO DO AMAPA	436.387
DEPENDENCIA ADAPTADA/REFORMADA (UNID) = 3 DEPENDENCIA EQUIPADA (UNID) = 7	
11.064.0362.5706.0004 (MOD.: 90) MODERNIZAR E ADEQUAR DEPENDENCIAS NO ESTADO DO AMAZONAS	3.112.042
DEPENDENCIA ADAPTADA/REFORMADA (UNID) = 14 DEPENDENCIA EQUIPADA (UNID) = 38	
11.064.0362.5706.0005 (MOD.: 90) MODERNIZAR E ADEQUAR DEPENDENCIAS NO ESTADO DA BAHIA	13.203.576
DEPENDENCIA ADAPTADA/REFORMADA (UNID) = 134 DEPENDENCIA EQUIPADA (UNID) = 361	
11.064.0362.5706.0006 (MOD.: 90) MODERNIZAR E ADEQUAR DEPENDENCIAS NO ESTADO DO CEARA	10.555.320
DEPENDENCIA ADAPTADA/REFORMADA (UNID) = 62 DEPENDENCIA EQUIPADA (UNID) = 167	
11.064.0362.5706.0007 (MOD.: 90) MODERNIZAR E ADEQUAR DEPENDENCIAS NO ESTADO DE GOIAS	9.641.720
DEPENDENCIA ADAPTADA/REFORMADA (UNID) = 59 DEPENDENCIA EQUIPADA (UNID) = 160	
11.064.0362.5706.0008 (MOD.: 90) MODERNIZAR E ADEQUAR DEPENDENCIAS NO ESTADO DO ESPIRITO SANTO	8.598.304
DEPENDENCIA ADAPTADA/REFORMADA (UNID) = 31 DEPENDENCIA EQUIPADA (UNID) = 84	
11.064.0362.5706.0009 (MOD.: 90) MODERNIZAR E ADEQUAR DEPENDENCIAS NO ESTADO DO MATO GROSSO	4.047.439
DEPENDENCIA ADAPTADA/REFORMADA (UNID) = 33 DEPENDENCIA EQUIPADA (UNID) = 89	
11.064.0362.5706.0010 (MOD.: 90) MODERNIZAR E ADEQUAR DEPENDENCIAS NO ESTADO DO MATO GROSSO DO SUL	4.866.138

25000 - MINISTERIO DA FAZENDA
25234 - BANCO DO BRASIL S/A

R\$ 1,00

DETALHAMENTO DOS INVESTIMENTOS

E S P E C I F I C A Ç Ã O	V A L O R
DEPENDENCIA ADAPTADA/REFORMADA (UNID) = 34 DEPENDENCIA EQUIPADA (UNID) = 92	
11.064.0362.5706.0011 (MOD.: 90) MODERNIZAR E ADEQUAR DEPENDENCIAS NO ESTADO DE MINAS GERAIS DEPENDENCIA ADAPTADA/REFORMADA (UNID) = 202 DEPENDENCIA EQUIPADA (UNID) = 547	17.732.079
11.064.0362.5706.0012 (MOD.: 90) MODERNIZAR E ADEQUAR DEPENDENCIAS NO ESTADO DO PARA DEPENDENCIA ADAPTADA/REFORMADA (UNID) = 43 DEPENDENCIA EQUIPADA (UNID) = 117	6.196.904
11.064.0362.5706.0013 (MOD.: 90) MODERNIZAR E ADEQUAR DEPENDENCIAS NO ESTADO DA PARAIBA DEPENDENCIA ADAPTADA/REFORMADA (UNID) = 43 DEPENDENCIA EQUIPADA (UNID) = 117	6.034.449
11.064.0362.5706.0014 (MOD.: 90) MODERNIZAR E ADEQUAR DEPENDENCIAS NO ESTADO DO PARANA DEPENDENCIA ADAPTADA/REFORMADA (UNID) = 115 DEPENDENCIA EQUIPADA (UNID) = 310	12.996.551
11.064.0362.5706.0015 (MOD.: 90) MODERNIZAR E ADEQUAR DEPENDENCIAS NO ESTADO DE PERNAMBUCO DEPENDENCIA ADAPTADA/REFORMADA (UNID) = 76 DEPENDENCIA EQUIPADA (UNID) = 206	12.968.832
11.064.0362.5706.0016 (MOD.: 90) MODERNIZAR E ADEQUAR DEPENDENCIAS NO ESTADO DO PIAUI DEPENDENCIA ADAPTADA/REFORMADA (UNID) = 27 DEPENDENCIA EQUIPADA (UNID) = 72	3.340.780
11.064.0362.5706.0017 (MOD.: 90) MODERNIZAR E ADEQUAR DEPENDENCIAS NO ESTADO DO RIO DE JANEIRO DEPENDENCIA ADAPTADA/REFORMADA (UNID) = 116 DEPENDENCIA EQUIPADA (UNID) = 313	27.904.466
11.064.0362.5706.0018 (MOD.: 90) MODERNIZAR E ADEQUAR DEPENDENCIAS NO ESTADO DO RIO GRANDE DO NORTE DEPENDENCIA ADAPTADA/REFORMADA (UNID) = 37 DEPENDENCIA EQUIPADA (UNID) = 99	3.359.559
11.064.0362.5706.0019 (MOD.: 90) MODERNIZAR E ADEQUAR DEPENDENCIAS NO ESTADO DO RIO GRANDE DO SUL DEPENDENCIA ADAPTADA/REFORMADA (UNID) = 154 DEPENDENCIA EQUIPADA (UNID) = 416	16.188.794
11.064.0362.5706.0020 (MOD.: 90) MODERNIZAR E ADEQUAR DEPENDENCIAS NO ESTADO DE RONDONIA DEPENDENCIA ADAPTADA/REFORMADA (UNID) = 7	1.871.127

25000 - MINISTERIO DA FAZENDA
25234 - BANCO DO BRASIL S/A

R\$ 1,00

DETALHAMENTO DOS INVESTIMENTOS

E S P E C I F I C A Ç Ã O	V A L O R
DEPENDENCIA EQUIPADA (UNID) = 18	
11.064.0362.5706.0021 (MOD.: 90) MODERNIZAR E ADEQUAR DEPENDENCIAS NO ESTADO DE RORAIMA	278.217
DEPENDENCIA ADAPTADA/REFORMADA (UNID) = 3 DEPENDENCIA EQUIPADA (UNID) = 8	
11.064.0362.5706.0022 (MOD.: 90) MODERNIZAR E ADEQUAR DEPENDENCIAS NO ESTADO DE SANTA CATARINA	10.434.206
DEPENDENCIA ADAPTADA/REFORMADA (UNID) = 82 DEPENDENCIA EQUIPADA (UNID) = 221	
11.064.0362.5706.0023 (MOD.: 90) MODERNIZAR E ADEQUAR DEPENDENCIAS NO ESTADO DE SÃO PAULO	38.680.280
DEPENDENCIA ADAPTADA/REFORMADA (UNID) = 255 DEPENDENCIA EQUIPADA (UNID) = 689	
11.064.0362.5706.0024 (MOD.: 90) MODERNIZAR E ADEQUAR DEPENDENCIAS NO ESTADO DE SERGIPE	2.469.526
DEPENDENCIA ADAPTADA/REFORMADA (UNID) = 25 DEPENDENCIA EQUIPADA (UNID) = 67	
11.064.0362.5706.0025 (MOD.: 90) MODERNIZAR E ADEQUAR DEPENDENCIAS NO ESTADO DE TOCANTINS	2.508.103
DEPENDENCIA ADAPTADA/REFORMADA (UNID) = 11 DEPENDENCIA EQUIPADA (UNID) = 29	
11.064.0362.5706.0026 (MOD.: 90) MODERNIZAR E ADEQUAR DEPENDENCIAS NO ESTADO DO MARANHÃO	3.749.878
DEPENDENCIA ADAPTADA/REFORMADA (UNID) = 36 DEPENDENCIA EQUIPADA (UNID) = 97	
11.064.0362.5706.0027 (MOD.: 90) MODERNIZAR E ADEQUAR DEPENDENCIAS NO DISTRITO FEDERAL	18.118.413
DEPENDENCIA ADAPTADA/REFORMADA (UNID) = 63 DEPENDENCIA EQUIPADA (UNID) = 171	
11.064.0362.6149 MANUTENÇÃO DA AÇÃO ADMINISTRATIVO/OPERACIONAL	65.682.900
MANTER AS UNIDADES ADMINISTRATIVAS E OPERACIONAIS EM CONDIÇÕES DE FUNCIONAMENTO, BUSCANDO APRIMORAR A PRESTAÇÃO DOS SERVIÇOS OFERECIDOS PELA EMPRESA, BEM COMO FORTALECER A CONDIÇÃO DE COMPETITIVIDADE NO MERCADO EM QUE ATUA.	
11.064.0362.6149.0001 (MOD.: 90) MANTER REDE DE DEPENDENCIAS	65.682.900
T O T A L	468.000.000

25000 - MINISTERIO DA FAZENDA
25234 - BANCO DO BRASIL S/A

R\$ 1,00

DETALHAMENTO DAS FONTES DE FINANCIAMENTO DOS INVESTIMENTOS

ESPECIFICAÇÃO	VALOR
RECURSOS PRÓPRIOS	468.000.000
GERAÇÃO PRÓPRIA	468.000.000
TOTAL	468.000.000

25000 - MINISTERIO DA FAZENDA
25246 - BBTUR - VIAGENS E TURISMO LTDA

R\$ 1,00

DETALHAMENTO DOS INVESTIMENTOS

ESPECIFICAÇÃO	VALOR
INDUSTRIA, COMERCIO E SERVIÇOS	748.800
TURISMO	748.800
PROMOÇÃO DO TURISMO	748.800
11.065.0363.5706 MODERNIZAÇÃO E ADEQUAÇÃO DA AÇÃO ADMINISTRATIVO/OPERACIONAL DOTAR DE RECURSOS MATERIAIS E TECNOLOGICOS AS UNIDADES OPERACIONAIS E ADMINISTRATIVAS DA EMPRESA PARA APRIMORAR A PRESTAÇÃO DOS SERVIÇOS OFERECIDOS PELA REDE DE DEPENDENCIAS E FORTALECER A CONDIÇÃO DE COMPETITIVIDADE NO MERCADO EM QUE ATUA, TENDO PRESENTE O DESENVOLVIMENTO ECONOMICO E SOCIAL DO PAIS. DEPENDENCIA ADAPTADA/REFORMADA (UNID) = 13	594.000
11.065.0363.5706.0023 (MOD.: 90) MODERNIZAR E ADEQUAR DEPENDENCIAS NO ESTADO DE SÃO PAULO DEPENDENCIA ADAPTADA/REFORMADA (UNID) = 2	103.500
11.065.0363.5706.0027 (MOD.: 90) MODERNIZAR E ADEQUAR DEPENDENCIAS NO DISTRITO FEDERAL DEPENDENCIA ADAPTADA/REFORMADA (UNID) = 11	490.500
11.065.0363.6149 MANUTENÇÃO DA AÇÃO ADMINISTRATIVO/OPERACIONAL MANTER AS UNIDADES ADMINISTRATIVAS E OPERACIONAIS EM CONDIÇÕES DE FUNCIONAMENTO, BUSCANDO APRIMORAR A PRESTAÇÃO DOS SERVIÇOS OFERECIDOS PELA EMPRESA, BEM COMO FORTALECER A CONDIÇÃO DE COMPETITIVIDADE NO MERCADO EM QUE ATUA.	154.800
11.065.0363.6149.0001 (MOD.: 90) MANTER REDE DE DEPENDENCIAS	154.800

25000 - MINISTERIO DA FAZENDA
25246 - BBTUR - VIAGENS E TURISMO LTDA

R\$ 1,00

DETALHAMENTO DOS INVESTIMENTOS

ESPECIFICAÇÃO	VALOR
TOTAL	748.800

25000 - MINISTERIO DA FAZENDA
25246 - BBTUR - VIAGENS E TURISMO LTDA

R\$ 1,00

DETALHAMENTO DAS FONTES DE FINANCIAMENTO DOS INVESTIMENTOS

ESPECIFICAÇÃO	VALOR
RECURSOS PRÓPRIOS	748.800
GERAÇÃO PRÓPRIA	748.800
TOTAL	748.800

25000 - MINISTERIO DA FAZENDA
25249 - BANCO DO ESTADO DE SÃO PAULO S.A.

R\$ 1,00

DETALHAMENTO DOS INVESTIMENTOS

ESPECIFICAÇÃO	VALOR
INDUSTRIA, COMERCIO E SERVIÇOS	48.417.795
SERVIÇOS FINANCEIROS	48.417.795
SERVIÇOS BANCARIOS E FINANCEIROS	48.417.795
11.064.0362.5705 AMPLIAÇÃO DA REDE DE DEPENDENCIAS	23.181.525
IMPLANTAR NOVOS PONTOS DE ATENDIMENTO VISANDO AUMENTAR A APROXIMAÇÃO ENTRE A EMPRESA E O CLIENTE, DE MODO A OFERECER-LHE MELHORES SERVIÇOS, BEM COMO CONQUISTAR NOVOS MERCADOS.	
DEPENDENCIA EQUIPADA (UNID) = 558	
11.064.0362.5705.0011 (MOD.: 90) INSTALAR DEPENDENCIA NO ESTADO DE MINAS GERAIS	110.250
DEPENDENCIA EQUIPADA (UNID) = 5	
11.064.0362.5705.0014 (MOD.: 90) INSTALAR DEPENDENCIA NO ESTADO DO PARANA	110.250

25000 - MINISTERIO DA FAZENDA
25249 - BANCO DO ESTADO DE SÃO PAULO S.A.

R\$ 1,00

DETALHAMENTO DOS INVESTIMENTOS

E S P E C I F I C A Ç Ã O	V A L O R
DEPENDENCIA EQUIPADA (UNID) = 5	
11.064.0362.5705.0017 (MOD.: 90) INSTALAR DEPENDENCIA NO ESTADO DO RIO DE JANEIRO	198.450
DEPENDENCIA EQUIPADA (UNID) = 9	
11.064.0362.5705.0019 (MOD.: 90) INSTALAR DEPENDENCIA NO ESTADO DO RIO GRANDE DO SUL	110.250
DEPENDENCIA EQUIPADA (UNID) = 5	
11.064.0362.5705.0022 (MOD.: 90) INSTALAR DEPENDENCIA NO ESTADO DE SANTA CATARINA	110.250
DEPENDENCIA EQUIPADA (UNID) = 5	
11.064.0362.5705.0023 (MOD.: 90) INSTALAR DEPENDENCIA NO ESTADO DE SÃO PAULO	22.542.075
DEPENDENCIA EQUIPADA (UNID) = 529	
11.064.0362.5706 MODERNIZAÇÃO E ADEQUAÇÃO DA AÇÃO ADMINISTRATIVO/OPERACIONAL	12.309.148
DOTAR DE RECURSOS MATERIAIS E TECNOLOGICOS AS UNIDADES OPERACIONAIS E ADMINISTRATIVAS DA EMPRESA PARA APRIMORAR A PRESTAÇÃO DOS SERVIÇOS OFERECIDOS PELA REDE DE DEPENDENCIAS E FORTALECER A CONDIÇÃO DE COMPETITIVIDADE NO MERCADO EM QUE ATUA, TENDO PRESENTE O DESENVOLVIMENTO ECONOMICO E SOCIAL DO PAIS.	
DEPENDENCIA ADAPTADA/REFORMADA (UNID) = 65	
11.064.0362.5706.0023 (MOD.: 90) MODERNIZAR E ADEQUAR DEPENDENCIAS NO ESTADO DE SÃO PAULO	12.309.148
DEPENDENCIA ADAPTADA/REFORMADA (UNID) = 65	
11.064.0362.6149 MANUTENÇÃO DA AÇÃO ADMINISTRATIVO/OPERACIONAL	12.927.122
MANTER AS UNIDADES ADMINISTRATIVAS E OPERACIONAIS EM CONDIÇÕES DE FUNCIONAMENTO, BUSCANDO APRIMORAR A PRESTAÇÃO DOS SERVIÇOS OFERECIDOS PELA EMPRESA, BEM COMO FORTALECER A CONDIÇÃO DE COMPETITIVIDADE NO MERCADO EM QUE ATUA.	
11.064.0362.6149.0001 (MOD.: 90) MANTER REDE DE DEPENDENCIAS	12.927.122
T O T A L	48.417.795

25000 - MINISTERIO DA FAZENDA
25249 - BANCO DO ESTADO DE SÃO PAULO S.A.

R\$ 1,00

DETALHAMENTO DAS FONTES DE FINANCIAMENTO DOS INVESTIMENTOS

ESPECIFICAÇÃO	VALOR
RECURSOS PRÓPRIOS	48.417.795
GERAÇÃO PRÓPRIA	48.417.795
TOTAL	48.417.795

25000 - MINISTERIO DA FAZENDA
25250 - BANESPA S.A. ARRENDAMENTO MERCANTIL

R\$ 1,00

DETALHAMENTO DOS INVESTIMENTOS

ESPECIFICAÇÃO	VALOR
INDUSTRIA, COMERCIO E SERVIÇOS	251.460
SERVIÇOS FINANCEIROS	251.460
SERVIÇOS BANCARIOS E FINANCEIROS	251.460
11.064.0362.6011 COORDENAÇÃO E MANUTENÇÃO DA INFRA-ESTRUTURA ADMINISTRATIVA E OPERACIONAL ATENDER AS NECESSIDADES ADMINISTRATIVAS E OPERACIONAIS DA EMPRESA.	251.460
11.064.0362.6011.0011 (MOD.: 90) MANUTENÇÃO DAS ATIVIDADES OPERACIONAIS E ADMINISTRATIVAS	251.460
TOTAL	251.460

25000 - MINISTERIO DA FAZENDA
25250 - BANESPA S.A. ARRENDAMENTO MERCANTIL

R\$ 1,00

DETALHAMENTO DAS FONTES DE FINANCIAMENTO DOS INVESTIMENTOS

ESPECIFICAÇÃO	VALOR
RECURSOS PRÓPRIOS	251.460
GERAÇÃO PRÓPRIA	251.460
TOTAL	251.460

25000 - MINISTERIO DA FAZENDA
 25251 - BANESPA S.A. CORRETORA DE CAMBIO E TITULOS

R\$ 1,00

DETALHAMENTO DOS INVESTIMENTOS

ESPECIFICAÇÃO	VALOR
INDUSTRIA, COMERCIO E SERVIÇOS	756.000
SERVIÇOS FINANCEIROS	756.000
SERVIÇOS BANCARIOS E FINANCEIROS	756.000
11.064.0362.5706	576.000
MODERNIZAÇÃO E ADEQUAÇÃO DA AÇÃO ADMINISTRATIVO/OPERACIONAL	
DOTAR DE RECURSOS MATERIAIS E TECNOLOGICOS AS UNIDADES OPERACIONAIS E ADMINISTRATIVAS DA EMPRESA PARA APRIMORAR A PRESTAÇÃO DOS SERVIÇOS OFERECIDOS PELA REDE DE DEPENDENCIAS E FORTALECER A CONDIÇÃO DE COMPETITIVIDADE NO MERCADO EM QUE ATUA, TENDO PRESENTE O DESENVOLVIMENTO ECONOMICO E SOCIAL DO PAIS.	
DEPENDENCIA EQUIPADA (UNID) = 1	
11.064.0362.5706.0023 (MOD.: 90)	576.000
MODERNIZAR E ADEQUAR DEPENDENCIAS NO ESTADO DE SÃO PAULO	
DEPENDENCIA EQUIPADA (UNID) = 1	
11.064.0362.6149	180.000
MANUTENÇÃO DA AÇÃO ADMINISTRATIVO/OPERACIONAL	
MANTER AS UNIDADES ADMINISTRATIVAS E OPERACIONAIS EM CONDIÇÕES DE FUNCIONAMENTO, BUSCANDO APRIMORAR A PRESTAÇÃO DOS SERVIÇOS OFERECIDOS PELA EMPRESA, BEM COMO FORTALECER A CONDIÇÃO DE COMPETITIVIDADE NO MERCADO EM QUE ATUA.	
11.064.0362.6149.0001 (MOD.: 90)	180.000
MANTER REDE DE DEPENDENCIAS	
TOTAL	756.000

25000 - MINISTERIO DA FAZENDA
 25251 - BANESPA S.A. CORRETORA DE CAMBIO E TITULOS

R\$ 1,00

DETALHAMENTO DAS FONTES DE FINANCIAMENTO DOS INVESTIMENTOS

ESPECIFICAÇÃO	VALOR
RECURSOS PRÓPRIOS	756.000
GERAÇÃO PRÓPRIA	756.000
TOTAL	756.000

25000 - MINISTERIO DA FAZENDA
25252 - BANESPA S.A. SERVIÇOS TECNICOS E ADMINISTRATIVOS

R\$ 1,00

DETALHAMENTO DOS INVESTIMENTOS

ESPECIFICAÇÃO	VALOR
INDUSTRIA, COMERCIO E SERVIÇOS	124.200
COMERCIO	124.200
COMERCIALIZAÇÃO	124.200
11.063.0353.6011	124.200
COORDENAÇÃO E MANUTENÇÃO DA INFRA-ESTRUTURA ADMINISTRATIVA E OPERACIONAL ATENDER AS NECESSIDADES ADMINISTRATIVAS E OPERACIONAIS DA EMPRESA.	
11.063.0353.6011.0011 (MOD.: 90)	124.200
MANUTENÇÃO DAS ATIVIDADES OPERACIONAIS E ADMINISTRATIVAS	
TOTAL	124.200

25000 - MINISTERIO DA FAZENDA
25252 - BANESPA S.A. SERVIÇOS TECNICOS E ADMINISTRATIVOS

R\$ 1,00

DETALHAMENTO DAS FONTES DE FINANCIAMENTO DOS INVESTIMENTOS

ESPECIFICAÇÃO	VALOR
RECURSOS PRÓPRIOS	124.200
GERAÇÃO PRÓPRIA	124.200
TOTAL	124.200

25000 - MINISTERIO DA FAZENDA
25253 - BANESPA S.A. CORRETORA DE SEGUROS

R\$ 1,00

DETALHAMENTO DOS INVESTIMENTOS

ESPECIFICAÇÃO	VALOR
INDUSTRIA, COMERCIO E SERVIÇOS	90.000
COMERCIO	90.000
COMERCIALIZAÇÃO	90.000
11.063.0353.6011	90.000
COORDENAÇÃO E MANUTENÇÃO DA INFRA-ESTRUTURA ADMINISTRATIVA E OPERACIONAL	

25000 - MINISTERIO DA FAZENDA
25253 - BANESPA S.A. CORRETORA DE SEGUROS

R\$ 1,00

DETALHAMENTO DOS INVESTIMENTOS

ESPECIFICAÇÃO	VALOR
ATENDER AS NECESSIDADES ADMINISTRATIVAS E OPERACIONAIS DA EMPRESA.	
11.063.0353.6011.0011 (MOD.: 90) MANUTENÇÃO DAS ATIVIDADES OPERACIONAIS E ADMINISTRATIVAS	90.000
TOTAL	90.000

25000 - MINISTERIO DA FAZENDA
25253 - BANESPA S.A. CORRETORA DE SEGUROS

R\$ 1,00

DETALHAMENTO DAS FONTES DE FINANCIAMENTO DOS INVESTIMENTOS

ESPECIFICAÇÃO	VALOR
RECURSOS PRÓPRIOS	90.000
GERAÇÃO PRÓPRIA	90.000
TOTAL	90.000

25000 - MINISTERIO DA FAZENDA
25254 - BANESPA S.A. ADMINISTRADORA DE CARTÕES DE CREDITO E SERVIÇOS

R\$ 1,00

DETALHAMENTO DOS INVESTIMENTOS

ESPECIFICAÇÃO	VALOR
INDUSTRIA, COMERCIO E SERVIÇOS	2.627.784
COMERCIO	2.627.784
COMERCIALIZAÇÃO	2.627.784
11.063.0353.6011 COORDENAÇÃO E MANUTENÇÃO DA INFRA-ESTRUTURA ADMINISTRATIVA E OPERACIONAL ATENDER AS NECESSIDADES ADMINISTRATIVAS E OPERACIONAIS DA EMPRESA.	2.627.784
11.063.0353.6011.0011 (MOD.: 90) MANUTENÇÃO DAS ATIVIDADES OPERACIONAIS E ADMINISTRATIVAS	2.627.784
TOTAL	2.627.784

25000 - MINISTERIO DA FAZENDA

25254 - BANESPA S.A. ADMINISTRADORA DE CARTÕES DE CREDITO E SERVIÇOS

R\$ 1,00

DETALHAMENTO DAS FONTES DE FINANCIAMENTO DOS INVESTIMENTOS

E S P E C I F I C A Ç Ã O	V A L O R
RECURSOS PRÓPRIOS	2.627.784
GERAÇÃO PRÓPRIA	2.627.784
T O T A L	2.627.784

27000 - MINISTERIO DO EXERCITO
 27202 - INDUSTRIA DE MATERIAL BELICO DO BRASIL

R\$ 1,00

DETALHAMENTO DOS INVESTIMENTOS

E S P E C I F I C A Ç Ã O	V A L O R
INDUSTRIA, COMERCIO E SERVIÇOS	2.675.611
INDUSTRIA	2.675.611
PRODUÇÃO INDUSTRIAL	2.675.611
11.062.0347.3139	360.000
CONSTRUÇÃO DA FABRICA DE POLVORA DE BASE SIMPLES	
AUMENTAR A PRODUÇÃO PARA 60 TON/MES	
OBRA CIVIL REALIZADA (UNIDADE) = 1	
11.062.0347.3139.0001 (MOD.: 90)	360.000
CONSTRUÇÃO DA FABRICA DE POLVORA DE BASE SIMPLES	
OBRA CIVIL REALIZADA (UNIDADE) = 1	
11.062.0347.5246	511.044
MODERNIZAÇÃO DA FABRICA DE ITAJUBA	
MODENIZAR A FABRICA DE METRALHADORA DE ITAJUBA, VISANDO AO SUPRIMENTO DE TROPAS DE INFANTARIA, DE HELICOPTEROS, DE CARROS DE COMBATE E DE EMBARCAÇÕES.	
EQUIPAMENTO ADQUIRIDO (UNIDADE) = 170	
11.062.0347.5246.0001 (MOD.: 90)	511.044
MODERNIZAÇÃO DA FABRICA DE ITAJUBA - MG	
EQUIPAMENTO ADQUIRIDO (UNIDADE) = 170	
11.062.0347.5306	454.567
PRESERVAÇÃO AMBIENTAL	
IMPLANTAR SISTEMAS E OBRAS QUE PERMITAM REDUZIR PARA PADRÕES ACEITAVEIS OS DANOS CAUSADOS AO MEIO AMBIENTE POR DEJETOS/REJEITOS INDUSTRIAIS, BEM COMO CONTRIBUIR PARA A PRESERVAÇÃO E MELHORIA DAS CONDIÇÕES AMBIENTAIS.	
EQUIPAMENTO ADQUIRIDO (UNIDADE) = 375	
11.062.0347.5306.0004 (MOD.: 90)	454.567
AREA DE UTILIDADES	
EQUIPAMENTO ADQUIRIDO (UNIDADE) = 375	
11.062.0347.5723	360.000
MODERNIZAÇÃO DA FABRICA DE POLVORA DE BASE DUPLA	
MODERNIZAR E ACELERAR O PROCESSO PRODUTIVO.	
OBRA CIVIL REALIZADA (UNIDADE) = 1	
11.062.0347.5723.0001 (MOD.: 90)	360.000
MODERNIZAÇÃO DA FABRICA DE POLVORA DE BASE DUPLA	
OBRA CIVIL REALIZADA (UNIDADE) = 1	

27000 - MINISTERIO DO EXERCITO
 27202 - INDUSTRIA DE MATERIAL BELICO DO BRASIL

R\$ 1,00

DETALHAMENTO DOS INVESTIMENTOS

ESPECIFICAÇÃO	VALOR
11.062.0347.6010 COORDENAÇÃO E MANUTENÇÃO DA INFRA-ESTRUTURA ADMINISTRATIVA DOTAR A AREA ADMINISTRATIVA DE MEIOS CAPAZES DE MANTER OS SERVIÇOS DE APOIO A AREA OPERACIONAL EM CONDIÇÕES SATISFATORIAS DE FUNCIONAMENTO.	450.000
11.062.0347.6010.0001 (MOD.: 90) MANUTENÇÃO DA AREA ADMINISTRATIVA	450.000
11.062.0347.6012 COORDENAÇÃO E MANUTENÇÃO DA INFRA-ESTRUTURA OPERACIONAL MELHORAR AS CONDIÇÕES OPERACIONAIS DA EMPRESA, REFORMAR EQUIPAMENTOS E PROCEDER A MANUTENÇÕES DAS UNIDADES EM OPERAÇÃO.	540.000
11.062.0347.6012.0008 (MOD.: 90) MANUTENÇÃO DA INFRA-ESTRUTURA OPERACIONAL	540.000
TOTAL	2.675.611

27000 - MINISTERIO DO EXERCITO
 27202 - INDUSTRIA DE MATERIAL BELICO DO BRASIL

R\$ 1,00

DETALHAMENTO DAS FONTES DE FINANCIAMENTO DOS INVESTIMENTOS

ESPECIFICAÇÃO	VALOR
RECURSOS PARA AUMENTOS DO PATRIMÔNIO LÍQUIDO	2.675.611
TESOURO	2.675.611
DIRETO	2.675.611
CONTROLADORA	
OUTRAS ESTATAIS	
OUTRAS FONTES	
TOTAL	2.675.611

32000 - MINISTERIO DE MINAS E ENERGIA
 32201 - CENTRO DE PESQUISAS DE ENERGIA ELETRICA

R\$ 1,00

DETALHAMENTO DOS INVESTIMENTOS

ESPECIFICAÇÃO	VALOR
ENERGIA E RECURSOS MINERAIS	10.000.000
CIENCIA E TECNOLOGIA	10.000.000
PESQUISA APLICADA	10.000.000
09.010.0055.5303	10.000.000
PESQUISA E DESENVOLVIMENTO	
DOTAR A EMPRESA DE CONDIÇÕES ESPECIFICAS PARA PESQUISAS E DESENVOLVIMENTO DE TECNOLOGIAS AVANÇADAS, COM VISTAS A AUMENTAR A EFICIENCIA DO PROCESSO PRODUTIVO, A REDUZIR CUSTOS E A MELHORAR A QUALIDADE DOS PRODUTOS/SERVIÇOS.	
LABORATORIO EQUIPADO (UNIDADE) = 2	
PROSPECÇÃO E PESQUISA EFETUADAS (ESTUDO) = 5	
09.010.0055.5303.0001 (MOD.: 90)	10.000.000
PESQUISA E DESENVOLVIMENTO DE EQUIPAMENTOS ELETRICOS	
LABORATORIO EQUIPADO (UNIDADE) = 2	
PROSPECÇÃO E PESQUISA EFETUADAS (ESTUDO) = 5	
TOTAL	10.000.000

32000 - MINISTERIO DE MINAS E ENERGIA
 32201 - CENTRO DE PESQUISAS DE ENERGIA ELETRICA

R\$ 1,00

DETALHAMENTO DAS FONTES DE FINANCIAMENTO DOS INVESTIMENTOS

ESPECIFICAÇÃO	VALOR
RECURSOS PRÓPRIOS	1.750.000
GERAÇÃO PRÓPRIA	1.750.000
RECURSOS PARA AUMENTOS DO PATRIMÔNIO LÍQUIDO	8.250.000
TESOURO	
DIRETO	
CONTROLADORA	
OUTRAS ESTATAIS	
OUTRAS FONTES	8.250.000
TOTAL	10.000.000

32000 - MINISTERIO DE MINAS E ENERGIA
 32204 - ELETROBRAS TERMONUCLEAR S.A.

R\$ 1,00

DETALHAMENTO DOS INVESTIMENTOS

E S P E C I F I C A Ç Ã O	V A L O R
ENERGIA E RECURSOS MINERAIS	479.794.000
ENERGIA ELETRICA	479.794.000
GERAÇÃO DE ENERGIA TERMONUCLEAR	479.794.000
09.051.0265.3260 USINA NUCLEAR DE ANGRA II	424.601.000
AMPLIAR, EM 1309 MW, A OFERTA DE ENERGIA ELETRICA, ATRAVES DO USO DE FONTES ALTERNATIVAS A HIDRAULICA, EM CONFORMIDADE COM AS DIRETRIZES DO PLANO NACIONAL DE GERAÇÃO DE ENERGIA ELETRICA.	
EQUIPAMENTO ADQUIRIDO (UNIDADE) = 1 PROJETO DESENVOLVIDO (UNIDADE) = 1 EQUIPAMENTO INSTALADO (UNIDADE) = 1 OBRA CIVIL REALIZADA (UNIDADE) = 1	
09.051.0265.3260.0001 (MOD.: 90) USINA NUCLEAR DE ANGRA II	424.601.000
EQUIPAMENTO ADQUIRIDO (UNIDADE) = 1 PROJETO DESENVOLVIDO (UNIDADE) = 1 EQUIPAMENTO INSTALADO (UNIDADE) = 1 OBRA CIVIL REALIZADA (UNIDADE) = 1	
09.051.0265.5064 GERAÇÃO DE ENERGIA TERMONUCLEAR	49.278.000
SUPRIR A DEMANDA TOTAL OU COMPLEMENTAR A GERAÇÃO DE ENERGIA HIDRAULICA, EM CONFORMIDADE COM AS DIRETRIZES DO PLANO NACIONAL DE GERAÇÃO DE ENERGIA ELETRICA.	
COMBUSTIVEL NUCLEAR ADQUIRIDO (UNIDADE) = 1 INSTALAÇÃO OTIMIZADA (UNIDADE) = 1 PROJETO DESENVOLVIDO (UNIDADE) = 1 CANTEIRO DE OBRA MANTIDO (UNIDADE) = 1 OBRA CIVIL REALIZADA (UNIDADE) = 1	
09.051.0265.5064.0001 (MOD.: 90) USINA NUCLEAR DE ANGRA I	25.278.000
COMBUSTIVEL NUCLEAR ADQUIRIDO (UNIDADE) = 1 INSTALAÇÃO OTIMIZADA (UNIDADE) = 1	
09.051.0265.5064.0003 (MOD.: 90) USINA NUCLEAR DE ANGRA III	24.000.000
PROJETO DESENVOLVIDO (UNIDADE) = 1 CANTEIRO DE OBRA MANTIDO (UNIDADE) = 1 OBRA CIVIL REALIZADA (UNIDADE) = 1	
09.051.0265.6011 COORDENAÇÃO E MANUTENÇÃO DA INFRA-ESTRUTURA ADMINISTRATIVA E OPERACIONAL ATENDER AS NECESSIDADES ADMINISTRATIVAS E OPERACIONAIS DA EMPRESA.	5.915.000

32000 - MINISTERIO DE MINAS E ENERGIA
32204 - ELETROBRAS TERMONUCLEAR S.A.

R\$ 1,00

DETALHAMENTO DOS INVESTIMENTOS

ESPECIFICAÇÃO	VALOR
09.051.0265.6011.0011 (MOD.: 90) MANUTENÇÃO DAS ATIVIDADES OPERACIONAIS E ADMINISTRATIVAS	5.915.000
TOTAL	479.794.000

32000 - MINISTERIO DE MINAS E ENERGIA
32204 - ELETROBRAS TERMONUCLEAR S.A.

R\$ 1,00

DETALHAMENTO DAS FONTES DE FINANCIAMENTO DOS INVESTIMENTOS

ESPECIFICAÇÃO	VALOR
RECURSOS PRÓPRIOS	196.458.000
GERAÇÃO PRÓPRIA	196.458.000
OPERAÇÕES DE CRÉDITO DE LONGO PRAZO	4.200.000
INTERNAS	
EXTERNAS	4.200.000
OUTROS RECURSOS DE LONGO PRAZO	279.136.000
CONTROLADORA	279.136.000
OUTRAS ESTATAIS	
OUTRAS FONTES	
TOTAL	479.794.000

32000 - MINISTERIO DE MINAS E ENERGIA
32223 - CENTRAIS ELETRICAS BRASILEIRAS S/A

R\$ 1,00

DETALHAMENTO DOS INVESTIMENTOS

ESPECIFICAÇÃO	VALOR
ENERGIA E RECURSOS MINERAIS	50.000.000
ENERGIA ELETRICA	50.000.000
ADMINISTRAÇÃO GERAL	9.321.400
09.051.0021.6011	9.321.400

32000 - MINISTERIO DE MINAS E ENERGIA
32223 - CENTRAIS ELETRICAS BRASILEIRAS S/A

R\$ 1,00

DETALHAMENTO DOS INVESTIMENTOS

E S P E C I F I C A Ç Ã O	V A L O R
COORDENAÇÃO E MANUTENÇÃO DA INFRA-ESTRUTURA ADMINISTRATIVA E OPERACIONAL ATENDER AS NECESSIDADES ADMINISTRATIVAS E OPERACIONAIS DA EMPRESA.	
09.051.0021.6011.0011 (MOD.: 90) MANUTENÇÃO DAS ATIVIDADES OPERACIONAIS E ADMINISTRATIVAS	9.321.400
GERAÇÃO DE ENERGIA HIDRELETRICA	28.978.600
09.051.0263.5118 ESTUDOS E PROJETOS	28.978.600
MELHORAR OS PADRÕES DE PRODUTIVIDADE E PRODUÇÃO, ATRAVES DE PROCEDIMENTOS OPERACIONAIS E ADMINISTRATIVOS MAIS EFICIENTES E DE PROCESSOS CIENTIFICOS E TECNOLOGICOS MAIS AVANÇADOS, COM VISTA A AMPLIAR A COMPETITIVIDADE NOS MERCADOS DE SUA ATUAÇÃO.	
INVENTARIO REALIZADO (UNIDADE) = 5 ESTUDO REALIZADO (UNIDADE) = 1	
09.051.0263.5118.0003 (MOD.: 90) ESTUDOS E PROJETOS DE PRE-INVESTIMENTO DO SETOR ELETRICO	28.978.600
INVENTARIO REALIZADO (UNIDADE) = 5 ESTUDO REALIZADO (UNIDADE) = 1	
GERAÇÃO DE ENERGIA TERMELETRICA	1.000.000
09.051.0264.3489 SISTEMA INTEGRADO DE GASEIFICAÇÃO DE MADEIRA P/ GERAÇÃO DE ELETRICIDADE-CONSORCIO ELETROBRAS/CHESF/SHELL COMPROVAR A VIABILIDADE TECNICO-ECONOMICA DA GERAÇÃO DE ENERGIA TERMELETRICA UTILIZANDO BIOMASSA FLORESTAL COMO COMBUSTIVEL (NÃO POLUENTE/RENOVAVEL). O PROJETO PREVE A CONSTRUÇÃO DE USINA PILOTO DE 32 MW, A IMPLANTAÇÃO DE LINHA DE TRANSMISSÃO E DE FLORESTAS ENERGETICAS PROPRIAS. PERIODO DE 1998 A 2003.	1.000.000
USINA TERMELETRICA PILOTO IMPLANTADA (PERCENTUAL) = 1 FLORESTA ENERGETICA IMPLANTADA (HECTARE) = 4053	
09.051.0264.3489.0001 (MOD.: 90) IMPLANTAÇÃO DE USINA TERMELETRICA PILOTO DE 32 MW - COMBUSTIVEL BIOMASSA FLORESTAL - 1998/2000 (BA) USINA TERMELETRICA PILOTO IMPLANTADA (PERCENTUAL) = 1 FLORESTA ENERGETICA IMPLANTADA (HECTARE) = 4053	1.000.000
TRANSMISSÃO DE ENERGIA ELETRICA	10.200.000
09.051.0267.5137 EXPANSÃO DO SISTEMA DE TRANSMISSÃO DE ENERGIA ELETRICA	10.200.000
SUPRIR A CRESCENTE DEMANDA DE ENERGIA ELETRICA POR PARTE DO MERCADO DE CONSUMO EM EXPANSÃO, MEDIANTE O AJUSTE DAS CARENCIAS DE	

32000 - MINISTERIO DE MINAS E ENERGIA
32223 - CENTRAIS ELETRICAS BRASILEIRAS S/A

R\$ 1,00

DETALHAMENTO DOS INVESTIMENTOS

ESPECIFICAÇÃO	VALOR
TRANSMISSÃO NAS SUBESTAÇÕES E LINHAS NA AREA DE CONCESSÃO DA EMPRESA. ESTUDO REALIZADO (UNIDADE) = 19	
09.051.0267.5137.0045 (MOD.: 90) ESTUDOS DE ENGENHARIA, PLANEJAMENTO E OPERAÇÃO DO SISTEMA DE TRANSMISSÃO BRASILEIRO ESTUDO REALIZADO (UNIDADE) = 10	9.800.000
09.051.0267.5137.0046 (MOD.: 90) ESTUDOS E PROJETOS DE VIABILIDADE NA REGIÃO AMAZONICA ESTUDO REALIZADO (UNIDADE) = 9	400.000
DISTRIBUIÇÃO DE ENERGIA ELETRICA	500.000
09.051.0268.5130 EXPANSÃO DO SISTEMA DE DISTRIBUIÇÃO DE ENERGIA ELETRICA	500.000
ATENDER AS SOLICITAÇÕES DO MERCADO CONSUMIDOR, MANTER OS SISTEMAS NOS PADRÕES DE QUALIDADE E SEGURANÇA PREVISTOS NA LEGISLAÇÃO E CONTRIBUIR PARA O DESENVOLVIMENTO SOCIAL E ECONOMICO DAS COMUNIDADES BENEFICIADAS. UNIDADE DE PESQUISA CONSTRUIDA (UNIDADE) = 1	
09.051.0268.5130.0010 (MOD.: 90) PROGRAMA NACIONAL DE CONSERVAÇÃO DE ENERGIA ELETRICA - PROCEL UNIDADE DE PESQUISA CONSTRUIDA (UNIDADE) = 1	500.000
TOTAL	50.000.000

32000 - MINISTERIO DE MINAS E ENERGIA
32223 - CENTRAIS ELETRICAS BRASILEIRAS S/A

R\$ 1,00

DETALHAMENTO DAS FONTES DE FINANCIAMENTO DOS INVESTIMENTOS

ESPECIFICAÇÃO	VALOR
RECURSOS PRÓPRIOS	26.816.000
GERAÇÃO PRÓPRIA	26.816.000
OPERAÇÕES DE CRÉDITO DE LONGO PRAZO	23.184.000
INTERNAS	
EXTERNAS	23.184.000
TOTAL	50.000.000

32000 - MINISTERIO DE MINAS E ENERGIA
32224 - CENTRAIS ELETRICAS DO NORTE DO BRASIL S/A

R\$ 1,00

DETALHAMENTO DOS INVESTIMENTOS

E S P E C I F I C A Ç Ã O	V A L O R
ENERGIA E RECURSOS MINERAIS	479.166.000
ENERGIA ELETRICA	479.166.000
ADMINISTRAÇÃO GERAL	2.500.000
09.051.0021.6011	2.500.000
COORDENAÇÃO E MANUTENÇÃO DA INFRA-ESTRUTURA ADMINISTRATIVA E OPERACIONAL ATENDER AS NECESSIDADES ADMINISTRATIVAS E OPERACIONAIS DA EMPRESA.	
INSTALAÇÃO AMPLIADA (UNIDADE) = 1	
09.051.0021.6011.0013 (MOD.: 90)	2.500.000
MANUTENÇÃO DAS INSTALAÇÕES	
INSTALAÇÃO AMPLIADA (UNIDADE) = 1	
GERAÇÃO DE ENERGIA HIDRELETRICA	232.978.000
09.051.0263.3257	67.519.000
USINA HIDRELETRICA MANSO	
PROMOVER O APROVEITAMENTO MULTIPLO, COM A IMPLANTAÇÃO DE 4 UNIDADES GERADORAS DE 52,15 MW. FUNDAMENTAL PARA ATENDIMENTO DO MERCADO DE ENERGIA ELETRICA DO ESTADO DO MATO GROSSO, EM ESPECIAL DA REGIÃO POLARIZADA POR SINOP E ALTA FLORESTA	
ENERGIA ELETRICA IMPLANTADA (KW) = 210000	
09.051.0263.3257.0001 (MOD.: 90)	67.519.000
USINA HIDRELETRICA MANSO	
ENERGIA ELETRICA IMPLANTADA (KW) = 210000	
09.051.0263.3577	153.059.000
USINA HIDROELETRICA DE TUCURUI (PA)	
ATENDER A DEMANDA DO MERCADO CONSUMIDOR DE ENERGIA ELETRICA, MEDIANTE A CONSTRUÇÃO DE USINA COM 23 UNIDADES GERADORAS, SENDO 2(DUAS) DE 20 MW, 10(DEZ) DE 330 MW E 11(ONZE) DE 375 MW, ATINGINDO 8.125 MW.	
ENERGIA ELETRICA IMPLANTADA (KW) = 8125000	
09.051.0263.3577.0001 (MOD.: 90)	153.059.000
USINA HIDROELETRICA DE TUCURUI - 2A. ETAPA (11 UNIDADES DE 375 MW)	
ENERGIA ELETRICA IMPLANTADA (KW) = 8125000	
09.051.0263.5037	10.900.000
EXPANSÃO DO SISTEMA DE GERAÇÃO DE ENERGIA HIDRELETRICA	
ATENDER A DEMANDA DO MERCADO CONSUMIDOR DE ENERGIA ELETRICA, MEDIANTE A CONSTRUÇÃO DE NOVAS USINAS, INCLUSIVE DE PEQUENO PORTE, COM APROVEITAMENTO RACIONAL DOS RECURSOS HIDRICOS, OBJETIVANDO A SUBSTITUIÇÃO DAS USINAS	

32000 - MINISTERIO DE MINAS E ENERGIA
 32224 - CENTRAIS ELETRICAS DO NORTE DO BRASIL S/A

R\$ 1,00

DETALHAMENTO DOS INVESTIMENTOS

E S P E C I F I C A Ç Ã O	V A L O R
TERMELETRICAS, EM CONFORMIDADE COM AS DIRETRIZES DO PLANO NACIONAL DE GERAÇÃO DE ENERGIA ELETRICA.	
ESTUDO REALIZADO (UNIDADE) = 1 ENERGIA ELETRICA IMPLANTADA (KW) = 27000	
09.051.0263.5037.0001 (MOD.: 90) PEQUENAS CENTRAIS HIDRELETRICAS	1.000.000
ESTUDO REALIZADO (UNIDADE) = 1	
09.051.0263.5037.0005 (MOD.: 90) USINA HIDRELETRICA COARACY NUNES - INSTALAÇÃO DA TERCEIRA UNIDADE DE 30 MW ENERGIA ELETRICA IMPLANTADA (KW) = 27000	9.900.000
09.051.0263.6063 MANUTENÇÃO DO SISTEMA DE GERAÇÃO DE ENERGIA HIDRELETRICA PROMOVER MELHORAMENTOS EM USINAS GERADORAS HIDRELETRICA, PARA MANTER A QUALIDADE DO ATENDIMENTO. CONTINUIDADE DOS ESTUDOS DE VIABILIDADE VISANDO MAIOR APROVEITAMENTO HIDRELETRICO.	1.500.000
09.051.0263.6063.0002 (MOD.: 90) MANUTENÇÃO DO SISTEMA DE GERAÇÃO DE ENERGIA ELETRICA	1.500.000
GERAÇÃO DE ENERGIA TERMELETRICA	36.417.000
09.051.0264.5394 GERAÇÃO DE ENERGIA TERMELETRICA SUPRIR A DEMANDA, TOTAL OU COMPLEMENTAR A GERAÇÃO DE ENERGIA HIDRAULICA, EM CONFORMIDADE COM AS DIRETRIZES DO PLANO NACIONAL DE GERAÇÃO DE ENERGIA ELETRICA. ENERGIA TERMELETRICA GERADA (KW) = 246000 UNIDADE TERMELETRICA IMPLANTADA (UNIDADE) = 12	36.417.000
09.051.0264.5394.0001 (MOD.: 90) USINA TERMELETRICA - ESTADO DE RONDONIA ENERGIA TERMELETRICA GERADA (KW) = 100000	4.330.000
09.051.0264.5394.0015 (MOD.: 90) USINA TERMELETRICA - ESTADO DO ACRE ENERGIA TERMELETRICA GERADA (KW) = 56000	15.687.000
09.051.0264.5394.0016 (MOD.: 90) USINA TERMELETRICA - ESTADO DO AMAPA ENERGIA TERMELETRICA GERADA (KW) = 90000	12.400.000
09.051.0264.5394.0019 (MOD.: 90) USINA TERMELETRICA - REGIÃO NORTE	4.000.000

32000 - MINISTERIO DE MINAS E ENERGIA
 32224 - CENTRAIS ELETRICAS DO NORTE DO BRASIL S/A

R\$ 1,00

DETALHAMENTO DOS INVESTIMENTOS

E S P E C I F I C A Ç Ã O	V A L O R
UNIDADE TERMELETRICA IMPLANTADA (UNIDADE) = 12	
TRANSMISSÃO DE ENERGIA ELETRICA	207.271.000
09.051.0267.5137	205.271.000
EXPANSÃO DO SISTEMA DE TRANSMISSÃO DE ENERGIA ELETRICA	
SUPRIR A CRESCENTE DEMANDA DE ENERGIA ELETRICA POR PARTE DO MERCADO DE CONSUMO EM EXPANSÃO, MEDIANTE O AJUSTE DAS CARENCIAS DE TRANSMISSÃO NAS SUBESTAÇÕES E LINHAS NA AREA DE CONCESSÃO DA EMPRESA.	
LINHA DE TRANSMISSÃO IMPLANTADA (KM) = 3062 SUBESTAÇÃO IMPLANTADA (UNIDADE) = 38	
09.051.0267.5137.0003 (MOD.: 90)	19.342.000
SISTEMA DE TRANSMISSÃO ACRE - RONDONIA	
LINHA DE TRANSMISSÃO IMPLANTADA (KM) = 768 SUBESTAÇÃO IMPLANTADA (UNIDADE) = 9	
09.051.0267.5137.0004 (MOD.: 90)	22.204.000
SISTEMA DE TRANSMISSÃO AMAPA	
LINHA DE TRANSMISSÃO IMPLANTADA (KM) = 245 SUBESTAÇÃO IMPLANTADA (UNIDADE) = 7	
09.051.0267.5137.0006 (MOD.: 90)	10.872.000
SISTEMA DE TRANSMISSÃO MATO GROSSO (ELETRONORTE)	
LINHA DE TRANSMISSÃO IMPLANTADA (KM) = 252 SUBESTAÇÃO IMPLANTADA (UNIDADE) = 2	
09.051.0267.5137.0007 (MOD.: 90)	25.266.000
SISTEMA DE TRANSMISSÃO NORTE - NORDESTE (ELETRONORTE)	
LINHA DE TRANSMISSÃO IMPLANTADA (KM) = 758 SUBESTAÇÃO IMPLANTADA (UNIDADE) = 11	
09.051.0267.5137.0152 (MOD.: 90)	5.000.000
IMPLANTAÇÃO DA LINHA DE TRANSMISSÃO TUCURUI-ITAITUBA	
LINHA DE TRANSMISSÃO IMPLANTADA (KM) = 311 SUBESTAÇÃO IMPLANTADA (UNIDADE) = 3	
09.051.0267.5137.0174 (MOD.: 90)	119.187.000
SISTEMA DE TRANSMISSÃO NORTE-SUDESTE (ELETRONORTE)	
LINHA DE TRANSMISSÃO IMPLANTADA (KM) = 517 SUBESTAÇÃO IMPLANTADA (UNIDADE) = 5	
09.051.0267.5137.0345 (MOD.: 90)	3.400.000
LINHA DE TRANSMISSÃO ENERGETICA DE GURI (VENEZUELA) PARA A REGIÃO NORTE (ESTADOS RR E AM)	
LINHA DE TRANSMISSÃO IMPLANTADA (KM) = 211 SUBESTAÇÃO IMPLANTADA (UNIDADE) = 1	
09.051.0267.6064	2.000.000
MANUTENÇÃO DO SISTEMA DE TRANSMISSÃO DE ENERGIA ELETRICA	

32000 - MINISTERIO DE MINAS E ENERGIA
 32224 - CENTRAIS ELETRICAS DO NORTE DO BRASIL S/A

R\$ 1,00

DETALHAMENTO DOS INVESTIMENTOS

ESPECIFICAÇÃO	VALOR
DEFINIR PROJETOS COMPLEMENTARES, REABILITAÇÕES E INDENIZAÇÕES DIVERSAS, IMOVEIS PARA USO FUTURO, MEIO AMBIENTE, SUBSTITUIÇÃO DE EQUIPAMENTOS SOBRESSALENTES, EQUIPAMENTO RESERVA, REPAROS EM EQUIPAMENTOS, ESTUDOS DO SISTEMA DE TRANSMISSÃO, ETC.	
09.051.0267.6064.0002 (MOD.: 90) MANUTENÇÃO DO SISTEMA DE TRANSMISSÃO DE ENERGIA ELÉTRICA	2.000.000
TOTAL	479.166.000

32000 - MINISTERIO DE MINAS E ENERGIA
 32224 - CENTRAIS ELETRICAS DO NORTE DO BRASIL S/A

R\$ 1,00

DETALHAMENTO DAS FONTES DE FINANCIAMENTO DOS INVESTIMENTOS

ESPECIFICAÇÃO	VALOR
RECURSOS PRÓPRIOS	242.503.000
GERAÇÃO PRÓPRIA	242.503.000
OPERAÇÕES DE CRÉDITO DE LONGO PRAZO	40.036.000
INTERNAS	36.000.000
EXTERNAS	4.036.000
OUTROS RECURSOS DE LONGO PRAZO	196.627.000
CONTROLADORA	196.627.000
OUTRAS ESTATAIS	
OUTRAS FONTES	
TOTAL	479.166.000

32000 - MINISTERIO DE MINAS E ENERGIA
 32225 - CENTRAIS ELETRICAS DO SUL DO BRASIL S/A

R\$ 1,00

DETALHAMENTO DOS INVESTIMENTOS

E S P E C I F I C A Ç Ã O	V A L O R
ENERGIA E RECURSOS MINERAIS	45.000.000
ENERGIA ELETRICA	45.000.000
ADMINISTRAÇÃO GERAL	4.237.543
09.051.0021.6011 COORDENAÇÃO E MANUTENÇÃO DA INFRA-ESTRUTURA ADMINISTRATIVA E OPERACIONAL ATENDER AS NECESSIDADES ADMINISTRATIVAS E OPERACIONAIS DA EMPRESA.	4.237.543
09.051.0021.6011.0011 (MOD.: 90) MANUTENÇÃO DAS ATIVIDADES OPERACIONAIS E ADMINISTRATIVAS	4.237.543
TRANSMISSÃO DE ENERGIA ELETRICA	40.762.457
09.051.0267.3479 MELHORIA E MODERNIZAÇÃO DO SISTEMA DE TRANSMISSÃO DE ENERGIA ELETRICA MELHORAR A EFICIENCIA DO SISTEMA DE TRANSMISSÃO DE ENERGIA ELETRICA E AMPLIAR A CONFIABILIDADE DE SEUS COMPONENTES, ATRAVES DA REPOTENCIALIZAÇÃO E DA RECAPACITAÇÃO DE SUBESTAÇÕES E DE LINHAS DE TRANSMISSÃO DE FORMA A EVITAR REDUÇÃO DE SUAS RESPECTIVAS POTENCIAS NOMINAIS. SISTEMA DE TRANSMISSÃO RECUPERADO (UNIDADE) = 7	1.000.000
09.051.0267.3479.0001 (MOD.: 90) REPOTENCIALIZAÇÃO E RECAPACITAÇÃO DO SISTEMA DE TRANSMISSÃO - ELETROSUL PRAZO: 1998/1999 SISTEMA DE TRANSMISSÃO RECUPERADO (UNIDADE) = 7	1.000.000
09.051.0267.5137 EXPANSÃO DO SISTEMA DE TRANSMISSÃO DE ENERGIA ELETRICA SUPRIR A CRESCENTE DEMANDA DE ENERGIA ELETRICA POR PARTE DO MERCADO DE CONSUMO EM EXPANSÃO, MEDIANTE O AJUSTE DAS CARENCIAS DE TRANSMISSÃO NAS SUBESTAÇÕES E LINHAS NA AREA DE CONCESSÃO DA EMPRESA. LINHA DE TRANSMISSÃO IMPLANTADA (KM) = 4 SUBESTAÇÃO AMPLIADA (UNIDADE) = 5	39.762.457
09.051.0267.5137.0010 (MOD.: 90) SISTEMA DE TRANSMISSÃO DE ENERGIA ELETRICA LINHA DE TRANSMISSÃO IMPLANTADA (KM) = 4 SUBESTAÇÃO AMPLIADA (UNIDADE) = 5	39.762.457
T O T A L	45.000.000

32000 - MINISTERIO DE MINAS E ENERGIA
 32225 - CENTRAIS ELETRICAS DO SUL DO BRASIL S/A

R\$ 1,00

DETALHAMENTO DAS FONTES DE FINANCIAMENTO DOS INVESTIMENTOS

ESPECIFICAÇÃO	VALOR
RECURSOS PRÓPRIOS	43.000.000
GERAÇÃO PRÓPRIA	43.000.000
OUTROS RECURSOS DE LONGO PRAZO	2.000.000
CONTROLADORA	2.000.000
OUTRAS ESTATAIS	
OUTRAS FONTES	
TOTAL	45.000.000

32000 - MINISTERIO DE MINAS E ENERGIA
 32226 - COMPANHIA HIDRO ELETRICA DO SÃO FRANCISCO

R\$ 1,00

DETALHAMENTO DOS INVESTIMENTOS

ESPECIFICAÇÃO	VALOR
ENERGIA E RECURSOS MINERAIS	628.185.500
ENERGIA ELETRICA	628.185.500
ADMINISTRAÇÃO GERAL	15.000.000
09.051.0021.6011	15.000.000
COORDENAÇÃO E MANUTENÇÃO DA INFRA-ESTRUTURA ADMINISTRATIVA E OPERACIONAL ATENDER AS NECESSIDADES ADMINISTRATIVAS E OPERACIONAIS DA EMPRESA.	
09.051.0021.6011.0013 (MOD.: 90)	15.000.000
MANUTENÇÃO DAS INSTALAÇÕES	
GERAÇÃO DE ENERGIA HIDRELETRICA	138.600.000
09.051.0263.3254	100.000
USINA HIDRELETRICA DE XINGO - PRIMEIRA ETAPA	
AUMENTAR A OFERTA DE ENERGIA ELETRICA EM CERCA DE 2094 MW.MEDIO/ANO, COM VISTAS A REDUZIR RISCO DE DEFICIT DE ENERGIA NA REGIÃO NORDESTE.	
USINA HIDRELETRICA CONSTRUIDA (UNIDADE) = 1	
09.051.0263.3254.0001 (MOD.: 90)	100.000
USINA HIDRELETRICA DE XINGO - PRIMEIRA ETAPA	
USINA HIDRELETRICA CONSTRUIDA (UNIDADE) = 1	

32000 - MINISTERIO DE MINAS E ENERGIA
 32226 - COMPANHIA HIDRO ELETRICA DO SÃO FRANCISCO

R\$ 1,00

DETALHAMENTO DOS INVESTIMENTOS

E S P E C I F I C A Ç Ã O	V A L O R
09.051.0263.5037 EXPANSÃO DO SISTEMA DE GERAÇÃO DE ENERGIA HIDRELETRICA ATENDER A DEMANDA DO MERCADO CONSUMIDOR DE ENERGIA ELETRICA, MEDIANTE A CONSTRUÇÃO DE NOVAS USINAS, INCLUSIVE DE PEQUENO PORTE, COM APROVEITAMENTO RACIONAL DOS RECURSOS HIDRICOS, OBJETIVANDO A SUBSTITUIÇÃO DAS USINAS TERMELETRICAS, EM CONFORMIDADE COM AS DIRETRIZES DO PLANO NACIONAL DE GERAÇÃO DE ENERGIA ELETRICA. USINA RECUPERADA (UNIDADE) = 5 PROSPECÇÃO E PESQUISA EFETUADAS (ESTUDO) = 3	8.500.000
09.051.0263.5037.0026 (MOD.: 90) DEMAIS PROJETOS DE GERAÇÃO USINA RECUPERADA (UNIDADE) = 5 PROSPECÇÃO E PESQUISA EFETUADAS (ESTUDO) = 3	8.500.000
09.051.0263.5480 REASSENTAMENTO RURAL PROMOVER O REASSENTAMENTO DE FAMILIAS DE FORMA A OBTER A MELHORIA DO BEM ESTAR ECONOMICO E SOCIAL. AREA IRRIGADA IMPLANTADA (HA) = 260 FAMILIA ASSENTADA (UNIDADE) = 5740 FISCALIZAÇÃO E ASSIST. TECNICA REALIZADA (UNIDADE) = 5200	130.000.000
09.051.0263.5480.0001 (MOD.: 90) REASSENTAMENTO RURAL DE ITAPARICA AREA IRRIGADA IMPLANTADA (HA) = 260 FAMILIA ASSENTADA (UNIDADE) = 5740 FISCALIZAÇÃO E ASSIST. TECNICA REALIZADA (UNIDADE) = 5200	130.000.000
TRANSMISSÃO DE ENERGIA ELETRICA	474.585.500
09.051.0267.5137 EXPANSÃO DO SISTEMA DE TRANSMISSÃO DE ENERGIA ELETRICA SUPRIR A CRESCENTE DEMANDA DE ENERGIA ELETRICA POR PARTE DO MERCADO DE CONSUMO EM EXPANSÃO, MEDIANTE O AJUSTE DAS CARENCIAS DE TRANSMISSÃO NAS SUBESTAÇÕES E LINHAS NA AREA DE CONCESSÃO DA EMPRESA. LINHA DE TRANSMISSÃO IMPLANTADA (KM) = 1758 SUBESTAÇÃO CONSTRUIDA (UNIDADE) = 28	474.585.500
09.051.0267.5137.0014 (MOD.: 90) CONSTRUÇÃO DO SISTEMA DE TRANSMISSÃO DA UHE LUIZ GONZAGA - ETAPA II - BA LINHA DE TRANSMISSÃO IMPLANTADA (KM) = 14 SUBESTAÇÃO CONSTRUIDA (UNIDADE) = 3	18.355.400
09.051.0267.5137.0016 (MOD.: 90) SISTEMA DE TRANSMISSÃO DO NORDESTE	179.000.000

32000 - MINISTERIO DE MINAS E ENERGIA
 32226 - COMPANHIA HIDRO ELETRICA DO SÃO FRANCISCO

R\$ 1,00

DETALHAMENTO DOS INVESTIMENTOS

E S P E C I F I C A Ç Ã O	V A L O R
LINHA DE TRANSMISSÃO IMPLANTADA (KM) = 616 SUBESTAÇÃO CONSTRUÍDA (UNIDADE) = 12	
09.051.0267.5137.0149 (MOD.: 90) LINHA DE TRANSMISSÃO 230KV - BANABUIU, FORTALEZA E PICI - CE LINHA DE TRANSMISSÃO IMPLANTADA (KM) = 23	2.325.300
09.051.0267.5137.0158 (MOD.: 90) IMPLANTAÇÃO DO SISTEMA DE TRANSMISSÃO DE XINGO NO ESTADO DE PERNAMBUCO LINHA DE TRANSMISSÃO IMPLANTADA (KM) = 158 SUBESTAÇÃO CONSTRUÍDA (UNIDADE) = 3	33.697.200
09.051.0267.5137.0159 (MOD.: 90) IMPLANTAÇÃO DO SISTEMA DE TRANSMISSÃO DE XINGO NO ESTADO DO CEARA SUBESTAÇÃO CONSTRUÍDA (UNIDADE) = 4	21.805.000
09.051.0267.5137.0160 (MOD.: 90) IMPLANTAÇÃO DO SISTEMA DE TRANSMISSÃO DE XINGO NO ESTADO DA BAHIA LINHA DE TRANSMISSÃO IMPLANTADA (KM) = 268 SUBESTAÇÃO CONSTRUÍDA (UNIDADE) = 1	9.461.100
09.051.0267.5137.0161 (MOD.: 90) IMPLANTAÇÃO DO SISTEMA DE TRANSMISSÃO DE XINGO NO ESTADO DE SERGIPE SUBESTAÇÃO CONSTRUÍDA (UNIDADE) = 1	11.190.500
09.051.0267.5137.0162 (MOD.: 90) IMPLANTAÇÃO DO SISTEMA DE TRANSMISSÃO DE XINGO NO ESTADO DE ALAGOAS SUBESTAÇÃO CONSTRUÍDA (UNIDADE) = 1	950.000
09.051.0267.5137.0349 (MOD.: 90) SISTEMA DE TRANSMISSÃO PRESID. DUTRA-TERESINA-FORTALEZA - 500KW-522KW (PRAZO: 1997/1999) LINHA DE TRANSMISSÃO IMPLANTADA (KM) = 679 SUBESTAÇÃO CONSTRUÍDA (UNIDADE) = 3	197.801.000
T O T A L	628.185.500

32000 - MINISTERIO DE MINAS E ENERGIA
 32226 - COMPANHIA HIDRO ELETRICA DO SÃO FRANCISCO

R\$ 1,00

DETALHAMENTO DAS FONTES DE FINANCIAMENTO DOS INVESTIMENTOS

ESPECIFICAÇÃO	VALOR
RECURSOS PARA AUMENTOS DO PATRIMÔNIO LÍQUIDO	204.000.000
TESOURO	
DIRETO	
CONTROLADORA	204.000.000
OUTRAS ESTATAIS	
OUTRAS FONTES	
OPERAÇÕES DE CRÉDITO DE LONGO PRAZO	128.200.000
INTERNAS	41.300.000
EXTERNAS	86.900.000
OUTROS RECURSOS DE LONGO PRAZO	295.985.500
CONTROLADORA	295.985.500
OUTRAS ESTATAIS	
OUTRAS FONTES	
TOTAL	628.185.500

32000 - MINISTERIO DE MINAS E ENERGIA
 32228 - FURNAS CENTRAIS ELETRICAS S/A

R\$ 1,00

DETALHAMENTO DOS INVESTIMENTOS

ESPECIFICAÇÃO	VALOR
ENERGIA E RECURSOS MINERAIS	761.400.326
ENERGIA ELETRICA	761.400.326
ADMINISTRAÇÃO GERAL	42.830.000
09.051.0021.6011	42.830.000
COORDENAÇÃO E MANUTENÇÃO DA INFRA-ESTRUTURA ADMINISTRATIVA E OPERACIONAL ATENDER AS NECESSIDADES ADMINISTRATIVAS E OPERACIONAIS DA EMPRESA.	
09.051.0021.6011.0013 (MOD.: 90)	28.000.000
MANUTENÇÃO DAS INSTALAÇÕES	
09.051.0021.6011.0016 (MOD.: 90)	14.830.000
SISTEMA TELECOMUNICAÇÕES SETOR ELETRICO	

32000 - MINISTERIO DE MINAS E ENERGIA
32228 - FURNAS CENTRAIS ELETRICAS S/A

R\$ 1.00

DETALHAMENTO DOS INVESTIMENTOS

E S P E C I F I C A Ç Ã O	V A L O R
GERAÇÃO DE ENERGIA HIDRELETRICA	40.756.000
09.051.0263.3251 USINA HIDRELETRICA SERRA DA MESA	7.745.000
<p>ATENDER AOS REQUISITOS DE ENERGIA ELETRICA DAS REGIÕES SUL/SUDESTE E DE GOIAS/DISTRITO FEDERAL MEDIANTE A CONSTRUÇÃO, EM PARCERIA COM O SETOR PRIVADO, DA UHE DE SERRA DA MESA (1200 MW).</p> <p>USINA HIDRELETRICA CONSTRUIDA (UNIDADE) = 1</p>	
09.051.0263.3251.0001 (MOD.: 90) USINA HIDRELETRICA SERRA DA MESA	7.745.000
<p>USINA HIDRELETRICA CONSTRUIDA (UNIDADE) = 1</p>	
09.051.0263.3252 USINA HIDRELETRICA CANA BRAVA	100.000
<p>APROVEITAR POTENCIAL HIDRELETRICO DO RIO TOCANTINS, MEDIANTE A CONSTRUÇÃO DA UHE DE CANA BRAVA (480 MW) COM ENERGIZAÇÃO PREVISTA PARA 1999. DESTINADA A ATENDER AO SISTEMA SUDESTE/SUL E AO SUPRIMENTO DE GOIAS E BRASILIA.</p> <p>USINA HIDRELETRICA CONSTRUIDA (UNIDADE) = 1</p>	
09.051.0263.3252.0001 (MOD.: 90) USINA HIDRELETRICA CANA BRAVA	100.000
<p>USINA HIDRELETRICA CONSTRUIDA (UNIDADE) = 1</p>	
09.051.0263.3259 USINA HIDRELETRICA CORUMBA I	6.661.000
<p>ATENDER AOS REQUISITOS DE ENERGIA ELETRICA DAS REGIÕES SUDESTE/SUL MEDIANTE GERAÇÃO DE 375 MW DE ENERGIA PERMITINDO, TAMBEM, MELHORAR A CONFIABILIDADE DO SUPRIMENTO AOS SISTEMAS CELG (GOIAS) E CEMAT (MT).</p> <p>USINA HIDRELETRICA CONSTRUIDA (UNIDADE) = 1</p>	
09.051.0263.3259.0001 (MOD.: 90) USINA HIDRELETRICA CORUMBA I	6.661.000
<p>USINA HIDRELETRICA CONSTRUIDA (UNIDADE) = 1</p>	
09.051.0263.5037 EXPANSÃO DO SISTEMA DE GERAÇÃO DE ENERGIA HIDRELETRICA	250.000
<p>ATENDER A DEMANDA DO MERCADO CONSUMIDOR DE ENERGIA ELETRICA, MEDIANTE A CONSTRUÇÃO DE NOVAS USINAS, INCLUSIVE DE PEQUENO PORTE, COM APROVEITAMENTO RACIONAL DOS RECURSOS HIDRICOS. OBJETIVANDO A SUBSTITUIÇÃO DAS USINAS TERMELETRICAS, EM CONFORMIDADE COM AS DIRETRIZES DO PLANO NACIONAL DE GERAÇÃO DE ENERGIA ELETRICA.</p>	

32000 - MINISTERIO DE MINAS E ENERGIA
32228 - FURNAS CENTRAIS ELETRICAS S/A

R\$ 1,00

DETALHAMENTO DOS INVESTIMENTOS

E S P E C I F I C A Ç Ã O	V A L O R
USINA HIDRELETRICA CONSTRUIDA (UNIDADE) = 3	
09.051.0263.5037.0020 (MOD.: 90) USINA HIDRELETRICA ITAOCARA	50.000
USINA HIDRELETRICA CONSTRUIDA (UNIDADE) = 1	
09.051.0263.5037.0021 (MOD.: 90) USINA HIDRELETRICA SAPUCAIA/ANTA-DIVISA MG/RJ	100.000
USINA HIDRELETRICA CONSTRUIDA (UNIDADE) = 1	
09.051.0263.5037.0023 (MOD.: 90) USINA HIDRELETRICA SIMPLICIO - DIVISA MG/RJ	100.000
USINA HIDRELETRICA CONSTRUIDA (UNIDADE) = 1	
09.051.0263.6072 MANUTENÇÃO E MELHORIA DA INFRA-ESTRUTURA OPERACIONAL	26.000.000
PROMOVER A MELHORIA DA EFICIENCIA OPERACIONAL, A FLEXIBILIZAÇÃO NO ESCOAMENTO OU COMERCIALIZAÇÃO DA PRODUÇÃO E A PRESERVAÇÃO DO MEIO AMBIENTE.	
09.051.0263.6072.0008 (MOD.: 90) OBRAS DE INFRA-ESTRUTURA	26.000.000
GERAÇÃO DE ENERGIA TERMELETRICA	800.000
09.051.0264.5394 GERAÇÃO DE ENERGIA TERMELETRICA	800.000
SUPRIR A DEMANDA, TOTAL OU COMPLEMENTAR A GERAÇÃO DE ENERGIA HIDRAULICA, EM CONFORMIDADE COM AS DIRETRIZES DO PLANO NACIONAL DE GERAÇÃO DE ENERGIA ELETRICA.	
09.051.0264.5394.0002 (MOD.: 90) USINA TERMELETRICA SANTA CRUZ	800.000
TRANSMISSÃO DE ENERGIA ELETRICA	677.014.326
09.051.0267.5137 EXPANSÃO DO SISTEMA DE TRANSMISSÃO DE ENERGIA ELETRICA	677.014.326
SUPRIR A CRESCENTE DEMANDA DE ENERGIA ELETRICA POR PARTE DO MERCADO DE CONSUMO EM EXPANSÃO, MEDIANTE O AJUSTE DAS CARENCIAS DE TRANSMISSÃO NAS SUBESTAÇÕES E LINHAS NA AREA DE CONCESSÃO DA EMPRESA.	
INSTALAÇÃO OTIMIZADA (UNIDADE) = 11 SISTEMA DIGITAL DE CONTROLE INSTALADO (UNIDADE) = 3 SUBESTAÇÃO CONSTRUIDA (UNIDADE) = 5 SUBESTAÇÃO AMPLIADA (UNIDADE) = 43 LINHA DE TRANSMISSÃO IMPLANTADA (KM) = 3413	

32000 - MINISTERIO DE MINAS E ENERGIA
32228 - FURNAS CENTRAIS ELETRICAS S/A

R\$ 1.00

DETALHAMENTO DOS INVESTIMENTOS

E S P E C I F I C A Ç Ã O	V A L O R
09.051.0267.5137.0010 (MOD.: 90) SISTEMA DE TRANSMISSÃO DE ENERGIA ELETRICA INSTALAÇÃO OTIMIZADA (UNIDADE) = 11 SISTEMA DIGITAL DE CONTROLE INSTALADO (UNIDADE) = 3	56.190.000
09.051.0267.5137.0021 (MOD.: 90) SISTEMA DE TRANSMISSÃO DA AREA GOIAS/DISTRITO FEDERAL (FURNAS) SUBESTAÇÃO CONSTRUÍDA (UNIDADE) = 1 SUBESTAÇÃO AMPLIADA (UNIDADE) = 6	16.600.000
09.051.0267.5137.0022 (MOD.: 90) SISTEMA DE TRANSMISSÃO DA AREA DO RIO DE JANEIRO (FURNAS) LINHA DE TRANSMISSÃO IMPLANTADA (KM) = 170 SUBESTAÇÃO AMPLIADA (UNIDADE) = 5	21.203.406
09.051.0267.5137.0023 (MOD.: 90) SISTEMA DE TRANSMISSÃO DA AREA NORDESTE DO ESTADO DO RIO DE JANEIRO/ESPIRITO SANTO (FURNAS) LINHA DE TRANSMISSÃO IMPLANTADA (KM) = 88 SUBESTAÇÃO CONSTRUÍDA (UNIDADE) = 1 SUBESTAÇÃO AMPLIADA (UNIDADE) = 6	59.440.000
09.051.0267.5137.0024 (MOD.: 90) SISTEMA DE TRANSMISSÃO DA AREA SÃO PAULO/MINAS GERAIS (FURNAS) LINHA DE TRANSMISSÃO IMPLANTADA (KM) = 380 SUBESTAÇÃO AMPLIADA (UNIDADE) = 10	14.101.920
09.051.0267.5137.0025 (MOD.: 90) SISTEMA DE TRANSMISSÃO DE ITAIPU-PARANA/SÃO PAULO LINHA DE TRANSMISSÃO IMPLANTADA (KM) = 996 SUBESTAÇÃO AMPLIADA (UNIDADE) = 8	405.538.000
09.051.0267.5137.0026 (MOD.: 90) SISTEMA DE TRANSMISSÃO DE SÃO FELIX-DISTRITO FEDERAL GOIAS/TOCANTINS LINHA DE TRANSMISSÃO IMPLANTADA (KM) = 1448 SUBESTAÇÃO CONSTRUÍDA (UNIDADE) = 3 SUBESTAÇÃO AMPLIADA (UNIDADE) = 8	103.503.000
09.051.0267.5137.0037 (MOD.: 90) SISTEMA DE TRANSMISSÃO DE ITAIPU A FOZ DE IGUAÇU - TRECHO IVAIPORÃ - PR LINHA DE TRANSMISSÃO IMPLANTADA (KM) = 331	438.000
T O T A L	761.400.326

32000 - MINISTERIO DE MINAS E ENERGIA
 32228 - FURNAS CENTRAIS ELETRICAS S/A

R\$ 1,00

DETALHAMENTO DAS FONTES DE FINANCIAMENTO DOS INVESTIMENTOS

E S P E C I F I C A Ç Ã O	V A L O R
RECURSOS PRÓPRIOS	626.951.326
GERAÇÃO PRÓPRIA	626.951.326
OUTROS RECURSOS DE LONGO PRAZO	134.449.000
CONTROLADORA	134.449.000
OUTRAS ESTATAIS	
OUTRAS FONTES	
T O T A L	761.400.326

32000 - MINISTERIO DE MINAS E ENERGIA
 32230 - PETROLEO BRASILEIRO S/A

R\$ 1,00

DETALHAMENTO DOS INVESTIMENTOS

E S P E C I F I C A Ç Ã O	V A L O R
ENERGIA E RECURSOS MINERAIS	2.324.759.100
PETROLEO	2.324.759.100
ADMINISTRAÇÃO GERAL	9.845.290
09.052.0021.6010	9.745.290
COORDENAÇÃO E MANUTENÇÃO DA INFRA-ESTRUTURA ADMINISTRATIVA	
DOTAR A AREA ADMINISTRATIVA DE MEIOS CAPAZES DE MANTER OS SERVIÇOS DE APOIO A AREA OPERACIONAL EM CONDIÇÕES SATISFATORIAS DE FUNCIONAMENTO.	
09.052.0021.6010.0001 (MOD.: 90)	9.745.290
MANUTENÇÃO DA AREA ADMINISTRATIVA	
09.052.0021.6028	100.000
ESTUDOS E PROJETOS DE ENGENHARIA	
PROMOVER O DESENVOLVIMENTO DE PROJETOS BASICOS DE ENGENHARIA, BUSCANDO INTEGRAR AS AREAS PRODUTORAS E AS CONDIÇÕES AMBIENTAIS E DOTAR OS DIVERSOS ORGÃOS DA EMPRESA DE EQUIPAMENTOS E INSTALAÇÕES.	
09.052.0021.6028.0017 (MOD.: 90)	100.000
ESTUDO DE VIABILIDADE DA IMPLANTAÇÃO DE REFINARIA NA AMAZONIA ORIENTAL	
PESQUISA APLICADA	146.676.522

32000 - MINISTERIO DE MINAS E ENERGIA
32230 - PETROLEO BRASILEIRO S/A

R\$ 1,00

DETALHAMENTO DOS INVESTIMENTOS

E S P E C I F I C A Ç Ã O	V A L O R
09.052.0055.6085 PESQUISA E DESENVOLVIMENTO	146.676.522
ACOMPANHAR E ANALISAR O MERCADO, BUSCANDO DETECTAR OPORTUNIDADES PARA NOVOS PRODUTOS, BEM COMO AVALIAR E DESENVOLVER PROCESSOS E TECNOLOGIAS.	
09.052.0055.6085.0006 (MOD.: 90) PESQUISA E DESENVOLVIMENTO TECNOLÓGICO	146.676.522
SERVIÇOS ESPECIAIS DE TELECOMUNICAÇÕES	71.324.672
09.052.0136.4946 COORDENAÇÃO E APERFEIÇOAMENTO DOS RECURSOS DA INFORMAÇÃO	71.324.672
DOTAR A EMPRESA DE RECURSOS DE INFORMAÇÃO CAPAZES DE PROMOVER O APERFEIÇOAMENTO E A EFICIÊNCIA DOS PROCESSOS TÉCNICOS, DE VIABILIZAR OPORTUNIDADES DE NEGÓCIOS E DA GESTÃO INTEGRADA DA COMPANHIA.	
09.052.0136.4946.0001 (MOD.: 90) MANUTENÇÃO E APERFEIÇOAMENTO DOS RECURSOS DE INFORMÁTICA	46.511.712
09.052.0136.4946.0002 (MOD.: 90) MANUTENÇÃO E APERFEIÇOAMENTO DA INFRA-ESTRUTURA DE TELECOMUNICAÇÕES	24.812.960
PROSPECÇÃO E AVALIAÇÃO DE JAZIDAS	750.000.000
09.052.0289.6084 EXPLORAÇÃO DE PETRÓLEO	750.000.000
DESCOBRIR E INCORPORAR NOVAS RESERVAS DE PETRÓLEO, NO TERRITÓRIO NACIONAL, ATRAVÉS DE LEVANTAMENTOS SÍSMICOS, MAGNETOMÉTRICOS E GRAVIMÉTRICOS, DEFINIÇÃO DE ÁREAS GEOGRÁFICAS E GEOLÓGICAS POTENCIALMENTE PORTADORAS DE HIDROCARBONETOS E PERFURAÇÃO DE POÇOS EXPLORATORIOS.	
09.052.0289.6084.0002 (MOD.: 90) IDENTIFICAÇÃO DE PROSPECTOS	100.780.000
09.052.0289.6084.0003 (MOD.: 90) DESCOBERTA E DELIMITAÇÃO DE ACUMULAÇÕES	649.220.000
EXTRAÇÃO E BENEFICIAMENTO	695.250.000
09.052.0290.3485 PRODUÇÃO DE PETRÓLEO E GAS NATURAL NA REGIÃO NORDESTE	136.870.000
INCREMENTAR SISTEMAS DE PRODUÇÃO DE PETRÓLEO E GAS NATURAL NA REGIÃO NORDESTE, ATRAVÉS DA MANUTENÇÃO E RECUPERAÇÃO DE POÇOS EXISTENTES, DE	

32000 - MINISTERIO DE MINAS E ENERGIA
 32230 - PETROLEO BRASILEIRO S/A

R\$ 1,00

DETALHAMENTO DOS INVESTIMENTOS

E S P E C I F I C A Ç Ã O	V A L O R
<p>PERFURAÇÃO DE NOVOS POÇOS, AMPLIAÇÃO E MODERNIZAÇÃO DAS INSTALAÇÕES DE PROCESSAMENTO, ESCOAMENTO, TANCAGEM E INJEÇÃO DE AGUA, GAS OU VAPOR NO INTERIOR DOS RESERVATORIOS.</p> <p>OBRA IMPLANTADA (PERCENTUAL) = 22 OBRA REALIZADA (PERCENTUAL) = 100</p>	
<p>09.052.0290.3485.0001 (MOD.: 90) DESENVOLVIMENTO DO CAMPO DE PESCADA/ARABAIANA (RN)</p> <p>OBRA IMPLANTADA (PERCENTUAL) = 22</p>	8.170.000
<p>09.052.0290.3485.0002 (MOD.: 90) DESENVOLVIMENTO DOS DEMAIS CAMPOS DA REGIÃO NORDESTE</p> <p>OBRA REALIZADA (PERCENTUAL) = 100</p>	128.700.000
<p>09.052.0290.3486 PRODUÇÃO DE PETROLEO E GAS NATURAL NA REGIÃO SUDESTE</p> <p>INCREMENTAR SISTEMAS DE PRODUÇÃO DE PETROLEO E GAS NATURAL NA REGIÃO SUDESTE, ATRAVES DA MANUTENÇÃO E RECUPERAÇÃO DE POÇOS EXISTENTES, DE PERFURAÇÃO DE NOVOS POÇOS, AMPLIAÇÃO E MODERNIZAÇÃO DAS INSTALAÇÕES DE PROCESSAMENTO, ESCOAMENTO, TANCAGEM E INJEÇÃO DE AGUA, GAS OU VAPOR NO INTERIOR DOS RESERVATORIOS.</p> <p>OBRA IMPLANTADA (PERCENTUAL) = 41 OBRA REALIZADA (PERCENTUAL) = 100</p>	175.220.000
<p>09.052.0290.3486.0001 (MOD.: 90) DESENVOLVIMENTO DO CAMPO DE MARLIM (RJ)</p> <p>OBRA IMPLANTADA (PERCENTUAL) = 16</p>	47.830.000
<p>09.052.0290.3486.0002 (MOD.: 90) DESENVOLVIMENTO DO CAMPO DE MARLIM SUL (RJ)</p> <p>OBRA IMPLANTADA (PERCENTUAL) = 25</p>	4.640.000
<p>09.052.0290.3486.0005 (MOD.: 90) DESENVOLVIMENTO DOS DEMAIS CAMPOS DA REGIÃO SUDESTE</p> <p>OBRA REALIZADA (PERCENTUAL) = 100</p>	122.750.000
<p>09.052.0290.3487 PRODUÇÃO DE PETROLEO E GAS NATURAL NA REGIÃO SUL</p> <p>INCREMENTAR SISTEMAS DE PRODUÇÃO DE PETROLEO E GAS NATURAL NA REGIÃO SUL, ATRAVÉS DA MANUTENÇÃO E RECUPERAÇÃO DE POÇOS EXISTENTES, DE PERFURAÇÃO DE NOVOS POÇOS, AMPLIAÇÃO E MODERNIZAÇÃO DAS INSTALAÇÕES DE PROCESSAMENTO, ESCOAMENTO, TANCAGEM E INJEÇÃO DE AGUA, GAS OU VAPOR NO INTERIOR DOS RESERVATORIOS.</p> <p>OBRA REALIZADA (PERCENTUAL) = 100</p>	3.080.000
<p>09.052.0290.3487.0002 (MOD.: 90)</p>	3.080.000

32000 - MINISTERIO DE MINAS E ENERGIA
32230 - PETROLEO BRASILEIRO S/A

R\$ 1,00

DETALHAMENTO DOS INVESTIMENTOS

E S P E C I F I C A Ç Ã O	V A L O R
DESENVOLVIMENTO DOS DEMAIS CAMPOS DA REGIÃO SUL OBRA REALIZADA (PERCENTUAL) = 100	
09.052.0290.3488 PRODUÇÃO DE PETROLEO E GAS NATURAL NA REGIÃO NORTE	18.760.000
INCREMENTAR SISTEMAS DE PRODUÇÃO DE PETROLEO E GAS NATURAL NA REGIÃO NORTE, ATRAVES DA MANUTENÇÃO E RECUPERAÇÃO DE POÇOS EXISTENTES, DE PERFURAÇÃO DE NOVOS POÇOS, AMPLIAÇÃO E MODERNIZAÇÃO DAS INSTALAÇÕES DE PROCESSAMENTO, ESCOAMENTO, TANCAGEM E INJEÇÃO DE AGUA, GAS OU VAPOR NO INTERIOR DOS RESERVATORIOS.	
OBRA IMPLANTADA (PERCENTUAL) = 2 OBRA REALIZADA (PERCENTUAL) = 100	
09.052.0290.3488.0001 (MOD.: 90) DESENVOLVIMENTO INTEGRADO DE RIO URUCU / LESTE DO RIO URUCU (AM)	18.020.000
OBRA IMPLANTADA (PERCENTUAL) = 2	
09.052.0290.3488.0003 (MOD.: 90) DESENVOLVIMENTO DOS DEMAIS CAMPOS DA REGIÃO NORTE	740.000
OBRA REALIZADA (PERCENTUAL) = 100	
09.052.0290.4947 MANUTENÇÃO E APERFEIÇOAMENTO DA INFRA-ESTRUTURA DE EXPLORAÇÃO E PRODUÇÃO DE PETROLEO MANTER E OTIMIZAR A INFRA-ESTRUTURA DE APOIO A PRODUÇÃO E ESCOAMENTO PRIMARIO DE PETROLEO, AOS PROCESSOS DE SEGURANÇA PESSOAL E INDUSTRIAL E A PRESERVAÇÃO DO MEIO AMBIENTE.	115.500.000
09.052.0290.4947.0001 (MOD.: 90) MANUTENÇÃO E APERFEIÇOAMENTO DA INFRA-ESTRUTURA DE EXPLORAÇÃO E PRODUÇÃO	63.840.000
09.052.0290.4947.0002 (MOD.: 90) MANUTENÇÃO E APERFEIÇOAMENTO DA LOGISTICA DE SEGURANÇA INDUSTRIAL E DE PROTEÇÃO AMBIENTAL	51.660.000
09.052.0290.4948 OTIMIZAÇÃO OPERACIONAL DOS SISTEMAS DE PRODUÇÃO DE OLEO E GAS PROPICIAR GANHO DE PRODUÇÃO DE OLEO E GAS NOS CAMPOS PRODUTORES DE PETROLEO CONSIDERANDO OS POÇOS JA EXISTENTES, ATRAVES DA AMPLIAÇÃO, AUTOMAÇÃO, MODERNIZAÇÃO E/OU OTIMIZAÇÃO DAS INSTALAÇÕES.	245.820.000
09.052.0290.4948.0001 (MOD.: 90) OTIMIZAÇÃO OPERACIONAL DOS SISTEMAS DE PRODUÇÃO DE OLEO E GAS	245.820.000
PRODUÇÃO INDUSTRIAL	519.271.545
09.052.0347.3448	100.000

32000 - MINISTERIO DE MINAS E ENERGIA
32230 - PETROLEO BRASILEIRO S/A

R\$ 1,00

DETALHAMENTO DOS INVESTIMENTOS

E S P E C I F I C A Ç Ã O	V A L O R
CONSTRUÇÃO DE HIDRELETRICAS EM REGIME DE PARCERIA	
AUMENTAR A CAPACIDADE DE PRODUÇÃO DE ENERGIA DO PAIS, ATRAVES DE PARCERIAS COM OUTRAS EMPRESAS, OBJETIVANDO REDUZIR O CUSTO DA ENERGIA ELETRICA CONSUMIDA PELA PETROBRAS.	
OBRA IMPLANTADA (PERCENTUAL) = 1	
09.052.0347.3448.0001 (MOD.: 90)	100.000
CONSTRUÇÃO DE HIDRELETRICAS	
OBRA IMPLANTADA (PERCENTUAL) = 1	
09.052.0347.4908	8.667.985
RACIONALIZAÇÃO DO USO DE ENERGIA	
PROMOVER AÇÕES OBJETIVANDO A CONSERVAÇÃO DE ENERGIA.	
09.052.0347.4908.0001 (MOD.: 90)	8.667.985
RACIONALIZAÇÃO DO USO DE ENERGIA	
09.052.0347.5044	335.321.560
AMPLIAÇÃO E OTIMIZAÇÃO DO PARQUE DE REFINO DE PETROLEO	
AUMENTAR A PRODUÇÃO DE DERIVADOS, PARA ATENDER O CRESCIMENTO DO MERCADO; ADEQUAR A ESTRUTURA DE PRODUÇÃO AO PERFIL DA DEMANDA, COM MELHORIA DE QUALIDADE.	
REFINARIA IMPLANTADA (PERCENTUAL) = 2	
INSTALAÇÃO AMPLIADA/OTIMIZADA (PERCENTUAL) = 10	
UNIDADE DE TRATAMENTO IMPLANTADA (PERCENTUAL) = 14	
UNIDADE DE CONVERSÃO IMPLANTADA (PERCENTUAL) = 193	
PROJETO IMPLANTADO (UNIDADE) = 1	
UNIDADE DE PRODUTO ESPECIAL IMPLANTADA (PERCENTUAL)= 63	
UNIDADE IMPLANTADA (PERCENTUAL) = 6	
OBRA IMPLANTADA (PERCENTUAL) = 5	
UNIDADE DE DESTILAÇÃO IMPLANTADA (PERCENTUAL) = 50	
CENTRAL TERMOELETRICA IMPLANTADA (PERCENTUAL) = 1	
09.052.0347.5044.0001 (MOD.: 90)	9.544.007
AMPLIAÇÃO DA CAPACIDADE DA REFINARIA LANDULPHO ALVES (BA)	
REFINARIA IMPLANTADA (PERCENTUAL) = 1	
09.052.0347.5044.0002 (MOD.: 90)	41.341.420
OUTRAS AMPLIAÇÕES E OTIMIZAÇÕES NAS REFINARIAS	
INSTALAÇÃO AMPLIADA/OTIMIZADA (PERCENTUAL) = 10	
09.052.0347.5044.0004 (MOD.: 90)	25.898.674
UNIDADES DE HIDROTRATAMENTO DE CORRENTES INSTAVEIS EM DIVERSAS REFINARIAS	
UNIDADE DE TRATAMENTO IMPLANTADA (PERCENTUAL) = 13	
09.052.0347.5044.0005 (MOD.: 90)	116.675
UNIDADE DE COQUEAMENTO RETARDADO DA REFINARIA DE	

32000 - MINISTERIO DE MINAS E ENERGIA
32230 - PETROLEO BRASILEIRO S/A

R\$ 1,00

DETALHAMENTO DOS INVESTIMENTOS

E S P E C I F I C A Ç Ã O	V A L O R
PAULINIA - REPLAN (SP) UNIDADE DE CONVERSÃO IMPLANTADA (PERCENTUAL) = 1	
09.052.0347.5044.0009 (MOD.: 90) UNIDADES DE CRAQUEAMENTO (SP)	51.327.764
UNIDADE DE CONVERSÃO IMPLANTADA (PERCENTUAL) = 25	
09.052.0347.5044.0014 (MOD.: 90) LUBRIFICANTES NAFTENICOS (CE)	116.675
PROJETO IMPLANTADO (UNIDADE) = 1	
09.052.0347.5044.0016 (MOD.: 90) CONSTRUÇÃO DE UNIDADE DE REFORMA CATALITICA E ISOMERIZAÇÃO NA REFINARIA DE PAULINIA (SP) UNIDADE DE PRODUTO ESPECIAL IMPLANTADA (PERCENTUAL)= 1	583.375
09.052.0347.5044.0017 (MOD.: 90) CONSTRUÇÃO DE UNIDADES DE LUBRIF. SUPER-ELEVADO INDICE DE VISCOSIDADE E DE MTBE NA REFIN.LANDULPHO ALVES(BA) UNIDADE DE PRODUTO ESPECIAL IMPLANTADA (PERCENTUAL)= 20	1.166.749
09.052.0347.5044.0018 (MOD.: 90) CONSTRUÇÃO DE UNIDADES DE PROCESSAMENTO DE GAS NATURAL NA REFINARIA PRESIDENTE BERNARDES (SP) UNIDADE IMPLANTADA (PERCENTUAL) = 6	583.375
09.052.0347.5044.0019 (MOD.: 90) AMPLIAÇÃO DE CAPACIDADE DA UNIDADE DE CRAQUEAMENTO CATALITICO DA REFINARIA HENRIQUE LAGE (SP) UNIDADE DE CONVERSÃO IMPLANTADA (PERCENTUAL) = 7	4.666.996
09.052.0347.5044.0021 (MOD.: 90) CONSTRUÇÃO DE UNIDADE DE MTBE NA REFINARIA ALBERTO PASQUALINE (RS) UNIDADE DE PRODUTO ESPECIAL IMPLANTADA (PERCENTUAL)= 3	116.675
09.052.0347.5044.0022 (MOD.: 90) CONSTRUÇÃO DE UNIDADE DE HIDROCRAQUEAMENTO CATALITICO DA REFINARIA DUQUE DE CAXIAS (RJ) UNIDADE DE CONVERSÃO IMPLANTADA (PERCENTUAL) = 3	1.166.749
09.052.0347.5044.0023 (MOD.: 90) CONSTRUÇÃO DE UNIDADE DE PROPENO NA REFINARIA PRESIDENTE GETULIO VARGAS (PR) UNIDADE DE PRODUTO ESPECIAL IMPLANTADA (PERCENTUAL)= 2	583.375
09.052.0347.5044.0024 (MOD.: 90) CONSTRUÇÃO DE UNIDADES DE PROPENO NO ESTADO DE SÃO PAULO UNIDADE DE PRODUTO ESPECIAL IMPLANTADA (PERCENTUAL)= 2	583.375
09.052.0347.5044.0025 (MOD.: 90) AMPLIAÇÃO DA UNIDADE DE CRAQUEAMENTO CATALITICO DA REFINARIA PRESIDENTE GETULIO VARGAS (PR) UNIDADE DE CONVERSÃO IMPLANTADA (PERCENTUAL) = 80	45.503.214
09.052.0347.5044.0116 (MOD.: 90) UNIDADE DE CRAQUEAMENTO CATALITICO NA REF. LANDULFO ALVES MATARIPE-RLAM (BA)	75.093.474

32000 - MINISTERIO DE MINAS E ENERGIA
 32230 - PETROLEO BRASILEIRO S/A

R\$ 1,00

DETALHAMENTO DOS INVESTIMENTOS

E S P E C I F I C A Ç Ã O	V A L O R
UNIDADE DE CONVERSÃO IMPLANTADA (PERCENTUAL) = 50	
09.052.0347.5044.0117 (MOD.: 90) CONSTRUIR REFINARIA DE PETROLEO NO NORDESTE	116.675
REFINARIA IMPLANTADA (PERCENTUAL) = 1	
09.052.0347.5044.0119 (MOD.: 90) IMPLANTAÇÃO DO POLO GAS QUIMICO DO RIO DE JANEIRO (RJ)	14.562.375
OBRA IMPLANTADA (PERCENTUAL) = 5	
09.052.0347.5044.0122 (MOD.: 90) UNIDADE DE CRAQUEAMENTO NA REFINARIA ALBERTO PASQUALINE (RS)	6.727.133
UNIDADE DE CONVERSÃO IMPLANTADA (PERCENTUAL) = 15	
09.052.0347.5044.0123 (MOD.: 90) UNIDADE DE COQUEAMENTO RETARDADO NA REFINARIA ALBERTO PASQUALINE (RS)	3.183.784
UNIDADE DE CONVERSÃO IMPLANTADA (PERCENTUAL) = 12	
09.052.0347.5044.0124 (MOD.: 90) UNIDADE DE ALQUILAÇÃO NA REFINARIA ALBERTO PASQUALINE (RS)	339.524
UNIDADE DE PRODUTO ESPECIAL IMPLANTADA (PERCENTUAL)= 1	
09.052.0347.5044.0125 (MOD.: 90) UNIDADE DE DESTILAÇÃO ATMOSFERICA NA REFINARIA DE MANAUS (AM)	36.431.740
UNIDADE DE DESTILAÇÃO IMPLANTADA (PERCENTUAL) = 50	
09.052.0347.5044.0126 (MOD.: 90) UNIDADE DE PROPENO NA REFINARIA GABRIEL PASSOS - MG	583.375
UNIDADE DE PRODUTO ESPECIAL IMPLANTADA (PERCENTUAL)= 1	
09.052.0347.5044.0127 (MOD.: 90) CONSTRUÇÃO DE UNIDADE DE HIDROTRATAMENTO DE INSTAVEIS NA REFINARIA GABRIEL PASSOS (MG)	583.375
UNIDADE DE TRATAMENTO IMPLANTADA (PERCENTUAL) = 1	
09.052.0347.5044.0128 (MOD.: 90) UNIDADE DE REFORMA CATALITICA NA REFINARIA GABRIEL PASSOS - MG	583.375
UNIDADE DE PRODUTO ESPECIAL IMPLANTADA (PERCENTUAL)= 1	
09.052.0347.5044.0129 (MOD.: 90) UNIDADE DE GERAÇÃO DE HIDROGENIO NA REFINARIA GABRIEL PASSOS (MG)	583.375
UNIDADE DE PRODUTO ESPECIAL IMPLANTADA (PERCENTUAL)= 1	
09.052.0347.5044.0130 (MOD.: 90) AMPLIAÇÃO E MODERNIZAÇÃO DA FABRICA DE FERTILIZANTES NITROGENADOS	13.000.907
UNIDADE DE PRODUTO ESPECIAL IMPLANTADA (PERCENTUAL)= 30	
09.052.0347.5044.0132 (MOD.: 90) UNIDADE CALCINADORA DE COQUE NA REFINARIA GABRIEL PASSOS - MG	116.675
UNIDADE DE PRODUTO ESPECIAL IMPLANTADA (PERCENTUAL)= 1	

32000 - MINISTERIO DE MINAS E ENERGIA
32230 - PETROLEO BRASILEIRO S/A

R\$ 1,00

DETALHAMENTO DOS INVESTIMENTOS

E S P E C I F I C A Ç Ã O	V A L O R
09.052.0347.5044.0133 (MOD.: 90) AMPLIAÇÃO E ADEQUAÇÃO DO SISTEMA TERMOELETRICO CENTRAL TERMOELETRICA IMPLANTADA (PERCENTUAL) = 1	116.675
09.052.0347.6050 MANUTENÇÃO DA INFRA-ESTRUTURA OPERACIONAL DO PARQUE DE REFINO PROMOVER OBRAS RELACIONADAS A DIVERSAS ADAPTAÇÕES E MELHORIAS NAS AREAS DE PROCESSO, UTILIDADES, TRANSFERENCIA, ESTOCAGEM, ATENDIMENTO DE NORMAS DE SEGURANÇA, IMPLANTAÇÃO DE NOVOS SISTEMAS PARA ADEQUAÇÃO DE EFLUENTES AS CONDIÇÕES LOCAIS.	175.182.000
09.052.0347.6050.0001 (MOD.: 90) CONTINUIDADE E FLEXIBILIDADE OPERACIONAL DO PARQUE DE REFINO	128.512.037
09.052.0347.6050.0004 (MOD.: 90) AUTOMAÇÃO INDUSTRIAL	46.669.963
COMERCIALIZAÇÃO	15.751.000
09.052.0353.3516 SISTEMA OPERACIONAL DE FORNECIMENTO DE COMBUSTIVEIS DOTAR OS PORTOS BRASILEIROS DE INSTALAÇÕES QUE PERMITAM ELEVAR O DESEMPENHO DA ATIVIDADE DE FORNECIMENTO DE COMBUSTIVEIS AOS PADRÕES INTERNACIONAIS DE EFICIENCIA E COMPETITIVIDADE. UNIDADE DE PRODUTO ESPECIAL IMPLANTADA (PERCENTUAL)= 100	15.751.000
09.052.0353.3516.0001 (MOD.: 90) MELHORIAS NO SISTEMA OPERACIONAL DE FORNECIMENTO DE COMBUSTIVEIS MARITIMOS UNIDADE DE PRODUTO ESPECIAL IMPLANTADA (PERCENTUAL)= 100	15.751.000
SERVIÇOS DE TRANSPORTE MARITIMO	4.083.451
09.052.0565.6163 MANUTENÇÃO DA INFRA ESTRUTURA OPERACIONAL DE TRANSPORTE MARITIMO MANTER A INFRA ESTRUTURA EM PERFEITAS CONDIÇÕES A FIM DE GARANTIR A CONTINUIDADE, FLEXIBILIDADE E EFICIENCIA OPERACIONAL NA ATIVIDADE DE TRANSPORTE MARITIMO.	4.083.451
09.052.0565.6163.0001 (MOD.: 90) MANUTENÇÃO DA INFRA-ESTRUTURA OPERACIONAL DE TRANSPORTE MARITIMO	4.083.451
DUTOS	112.556.620
09.052.0580.5090 CONSTRUÇÃO DE TERMINAIS E DUTOS DE PETROLEO E DERIVADOS	49.139.040

32000 - MINISTERIO DE MINAS E ENERGIA
32230 - PETROLEO BRASILEIRO S/A

R\$ 1,00

DETALHAMENTO DOS INVESTIMENTOS

E S P E C I F I C A Ç Ã O	V A L O R
AMPLIAR E MODERNIZAR O SISTEMA NACIONAL DE TERMINAIS E DUTOS, FACILITANDO O TRANSPORTE DE OLEOS E DE DERIVADOS DE PETROLEO.	
OBRA REALIZADA (PERCENTUAL) = 2 GASODUTO CONSTRUIDO (KM) = 1 PROJETO IMPLANTADO (UNIDADE) = 2 SISTEMA DE ESCOAMENTO AMPLIADO (PERCENTUAL) = 89 OLEODUTO CONSTRUIDO (PERCENTUAL) = 1 SISTEMA DE ESCOAMENTO REFORMADO (PERCENTUAL) = 50 GASODUTO CONSTRUIDO (PERCENTUAL) = 2 UNIDADE IMPLANTADA (PERCENTUAL) = 4 OBRA IMPLANTADA (PERCENTUAL) = 1 GASODUTO IMPLANTADO (PERCENTUAL) = 1 GASODUTO AMPLIADO (PERCENTUAL) = 1	
09.052.0580.5090.0004 (MOD.: 90) CONSTRUÇÃO DE OUTROS DUTOS	8.900.000
OBRA REALIZADA (PERCENTUAL) = 2	
09.052.0580.5090.0006 (MOD.: 90) CONSTRUÇÃO DE GASODUTO - TRECHO ARACATI-IGUATU - CE GASODUTO CONSTRUIDO (KM) = 1	100.000
09.052.0580.5090.0008 (MOD.: 90) POLIDUTO REPLAN (SP) / BRASILIA (DF)	100.000
PROJETO IMPLANTADO (UNIDADE) = 1	
09.052.0580.5090.0030 (MOD.: 90) CONSTRUÇÃO DE BASE DE SÃO GONÇALO - RJ	7.000.000
SISTEMA DE ESCOAMENTO AMPLIADO (PERCENTUAL) = 88	
09.052.0580.5090.0031 (MOD.: 90) OLEODUTO URUCU/SOLIMÕES (AM)	22.000.000
OLEODUTO CONSTRUIDO (PERCENTUAL) = 1	
09.052.0580.5090.0034 (MOD.: 90) BASE JUIZ DE FORA (MG)	100.000
SISTEMA DE ESCOAMENTO AMPLIADO (PERCENTUAL) = 1	
09.052.0580.5090.0041 (MOD.: 90) SISTEMA ESCOAMENTO GAS NATURAL LIQUIDO URUCU/MANAUAS/PORTO VELHO - (AM/RO) SISTEMA DE ESCOAMENTO REFORMADO (PERCENTUAL) = 50	639.040
09.052.0580.5090.0042 (MOD.: 90) GASODUTO BARRA DO FURADO-CABIUNAS-GASCAB II (RJ)	710.000
GASODUTO CONSTRUIDO (PERCENTUAL) = 1	
09.052.0580.5090.0043 (MOD.: 90) UNIDADE RECUPERADORA DE LIQUIDOS CABIUNAS (RJ)	4.500.000
UNIDADE IMPLANTADA (PERCENTUAL) = 4	

32000 - MINISTERIO DE MINAS E ENERGIA
32230 - PETROLEO BRASILEIRO S/A

R\$ 1,00

DETALHAMENTO DOS INVESTIMENTOS

ESPECIFICAÇÃO	VALOR
09.052.0580.5090.0044 (MOD.: 90) ETANODUTO CABIUNAS-REDUC (RJ) OBRA IMPLANTADA (PERCENTUAL) = 1	690.000
09.052.0580.5090.0045 (MOD.: 90) GASODUTO CABIUNAS (RJ) - TUBARÃO (ES) GASODUTO CONSTRUÍDO (PERCENTUAL) = 1	3.100.000
09.052.0580.5090.0092 (MOD.: 90) IMPLANTAÇÃO DO SISTEMA DE ESCOAMENTO DE GAS NATURAL NO ESTADO DO PARA PROJETO IMPLANTADO (UNIDADE) = 1	100.000
09.052.0580.5090.0095 (MOD.: 90) GASODUTO PILAR/CABO (PE) GASODUTO IMPLANTADO (PERCENTUAL) = 1	100.000
09.052.0580.5090.0096 (MOD.: 90) AMPLIAÇÃO DO GASODUTO CABIUNAS (RJ) GASODUTO AMPLIADO (PERCENTUAL) = 1	1.100.000
09.052.0580.6049 MANUTENÇÃO DA INFRA-ESTRUTURA OPERACIONAL DE TERMINAIS E DUTOS AUMENTAR OU MANTER A CAPACIDADE OPERACIONAL, MELHORAR A FLEXIBILIDADE E/OU EFICIENCIA OPERACIONAL E MELHORAR O CONTROLE DO IMPACTO AMBIENTAL.	63.417.580
09.052.0580.6049.0001 (MOD.: 90) CONTINUIDADE E FLEXIBILIDADE OPERACIONAL DE TERMINAIS E DUTOS	63.417.580
TOTAL	2.324.759.100

32000 - MINISTERIO DE MINAS E ENERGIA
32230 - PETROLEO BRASILEIRO S/A

R\$ 1,00

DETALHAMENTO DAS FONTES DE FINANCIAMENTO DOS INVESTIMENTOS

ESPECIFICAÇÃO	VALOR
RECURSOS PRÓPRIOS	1.704.902.125
GERAÇÃO PRÓPRIA	1.704.902.125
RECURSOS PARA AUMENTOS DO PATRIMÔNIO LÍQUIDO TESOURO	4.969.399

32000 - MINISTERIO DE MINAS E ENERGIA
32230 - PETROLEO BRASILEIRO S/A

R\$ 1,00

DETALHAMENTO DAS FONTES DE FINANCIAMENTO DOS INVESTIMENTOS

ESPECIFICAÇÃO	VALOR
DIRETO	
CONTROLADORA	
OUTRAS ESTATAIS	
OUTRAS FONTES	4.969.399
OPERAÇÕES DE CRÉDITO DE LONGO PRAZO	614.887.576
INTERNAS	129.439.812
EXTERNAS	485.447.764
TOTAL	2.324.759.100

32000 - MINISTERIO DE MINAS E ENERGIA
32232 - BRASPETRO OIL SERVICES COMPANY

R\$ 1,00

DETALHAMENTO DOS INVESTIMENTOS

ESPECIFICAÇÃO	VALOR
ENERGIA E RECURSOS MINERAIS	687.862.128
PETROLEO	687.862.128
PROSPECÇÃO E AVALIAÇÃO DE JAZIDAS	278.482.100
09.052.0289.5154	278.482.100
EXPLORAÇÃO DE PETROLEO NO EXTERIOR	
EXERCER NO EXTERIOR AS ATIVIDADES DE PESQUISA, LAVRA, INDUSTRIALIZAÇÃO, COMERCIO, IMPORTAÇÃO E EXPORTAÇÃO DE PETROLEO E OUTROS HIDROCARBONETOS LIQUIDOS OU GASOSOS E SEUS DERIVADOS, BUSCANDO CONTRIBUIR TANTO NO ABASTECIMENTO NACIONAL DE PETROLEO, ATRAVES DA ATIVIDADE DE EXPLORAÇÃO E PRODUÇÃO, COMO NA EXPORTAÇÃO, ATRAVES DA VENDA DE BENS E SERVIÇOS LIGADOS A INDUSTRIA DO PETROLEO.	
POÇO EM DESENVOLVIMENTO PERFURADO (M) = 32330	
GAS PRODUZIDO (M3/DIA) = 234000	
PETROLEO PRODUZIDO (BARRIL/DIA) = 22000	
SISMICA OBSERVADA (KM) = 5000	
POÇO EXPLORATORIO PERFURADO (M) = 17110	
RESERVA DE PETROLEO AMPLIADA (BARRIL) = 12250000	
09.052.0289.5154.0001 (MOD.: 90)	70.565.600
DESENVOLVIMENTO DE JAZIDAS PETROLIFERAS E FACILIDADES DE PRODUÇÃO	
POÇO EM DESENVOLVIMENTO PERFURADO (M) = 32330	
GAS PRODUZIDO (M3/DIA) = 234000	
PETROLEO PRODUZIDO (BARRIL/DIA) = 22000	

32000 - MINISTERIO DE MINAS E ENERGIA
32232 - BRASPETRO OIL SERVICES COMPANY

R\$ 1,00

DETALHAMENTO DOS INVESTIMENTOS

E S P E C I F I C A Ç Ã O	V A L O R
09.052.0289.5154.0002 (MOD.: 90) EXPLORAÇÃO DE PETROLEO SISMICA OBSERVADA (KM) = 5000 POÇO EXPLORATORIO PERFURADO (M) = 17110	157.512.500
09.052.0289.5154.0003 (MOD.: 90) ADQUIRIR INTERESSES DE EXPLORAÇÃO E PRODUÇÃO DE PETROLEO NO EXTERIOR RESERVA DE PETROLEO AMPLIADA (BARRIL) = 12250000	50.404.000
EXTRAÇÃO E BENEFICIAMENTO	409.380.028
09.052.0290.5281 MODERNIZAÇÃO E RACIONALIZAÇÃO DA INFRA-ESTRUTURA OPERACIONAL AUMENTAR A COMPETITIVIDADE DOS PRODUTOS/SERVIÇOS OFERTADOS E A REDUÇÃO DOS CUSTOS INTERNOS, MEDIANTE APLICAÇÃO DE SISTEMAS OPERACIONAIS E DE PROCESSOS ADMINISTRATIVOS QUE GARANTAM A RACIONALIZAÇÃO DAS ATIVIDADES-FIM DA EMPRESA. PLATAFORMA CONVERTIDA (UNIDADE) = 5 NAVIO MODERNIZADO (UNIDADE) = 3	409.380.028
09.052.0290.5281.0006 (MOD.: 90) MELHORIA E MODERNIZAÇÃO DE PLATAFORMA MARITIMA PLATAFORMA CONVERTIDA (UNIDADE) = 5	398.612.000
09.052.0290.5281.0007 (MOD.: 90) CONVERSÃO DE NAVIO EM PLATAFORMA MARITIMA NAVIO MODERNIZADO (UNIDADE) = 3	10.768.028
T O T A L	687.862.128

32000 - MINISTERIO DE MINAS E ENERGIA
32232 - BRASPETRO OIL SERVICES COMPANY

R\$ 1,00

DETALHAMENTO DAS FONTES DE FINANCIAMENTO DOS INVESTIMENTOS

E S P E C I F I C A Ç Ã O	V A L O R
RECURSOS PRÓPRIOS	87.862.128
GERAÇÃO PRÓPRIA	87.862.128
OPERAÇÕES DE CRÉDITO DE LONGO PRAZO INTERNAS	600.000.000

32000 - MINISTERIO DE MINAS E ENERGIA
32232 - BRASPETRO OIL SERVICES COMPANY

R\$ 1,00

DETALHAMENTO DAS FONTES DE FINANCIAMENTO DOS INVESTIMENTOS

ESPECIFICAÇÃO	VALOR
EXTERNAS	600.000.000
TOTAL	687.862.128

32000 - MINISTERIO DE MINAS E ENERGIA
32239 - PETROBRAS DISTRIBUIDORA S/A

R\$ 1,00

DETALHAMENTO DOS INVESTIMENTOS

ESPECIFICAÇÃO	VALOR
INDUSTRIA, COMERCIO E SERVIÇOS	122.000.000
PETROLEO	122.000.000
ADMINISTRAÇÃO GERAL	37.561.676
11.052.0021.6010	37.561.676
COORDENAÇÃO E MANUTENÇÃO DA INFRA-ESTRUTURA ADMINISTRATIVA	
DOTAR A AREA ADMINISTRATIVA DE MEIOS CAPAZES DE MANTER OS SERVIÇOS DE APOIO A AREA OPERACIONAL EM CONDIÇÕES SATISFATORIAS DE FUNCIONAMENTO.	
11.052.0021.6010.0009 (MOD.: 90)	37.561.676
MANUTENÇÃO DAS ATIVIDADES ADMINISTRATIVAS	
COMERCIALIZAÇÃO	84.438.324
11.052.0353.5020	19.294.576
AMPLIAÇÃO DA INFRA-ESTRUTURA OPERACIONAL	
DOTAR A EMPRESA DE INFRA-ESTRUTURA OPERACIONAL ADEQUADA, COM VISTA A MELHORIA DOS NIVEIS DE PRODUTIVIDADE, BEM COMO AO ATENDIMENTO DA DEMANDA DO MERCADO DE SUA ATUAÇÃO.	
ARMAZEM CONSTRUIDO (UNIDADE) = 4	
DEPOSITO CONSTRUIDO/EQUIPADO (UNIDADE) = 24	
VEICULO ADQUIRIDO (UNIDADE) = 5	
UNIDADE ABASTECEDORA MONTADA (UNIDADE) = 19	
BASE MELHORADA (UNIDADE) = 133	
11.052.0353.5020.0005 (MOD.: 90)	19.294.576
AMPLIAÇÃO E MELHORIAS EM BASES E DEPOSITOS DE DISTRIBUIÇÃO DE COMBUSTIVEIS	
ARMAZEM CONSTRUIDO (UNIDADE) = 4	
DEPOSITO CONSTRUIDO/EQUIPADO (UNIDADE) = 24	
VEICULO ADQUIRIDO (UNIDADE) = 5	
UNIDADE ABASTECEDORA MONTADA (UNIDADE) = 19	
BASE MELHORADA (UNIDADE) = 133	

32000 - MINISTERIO DE MINAS E ENERGIA
 32239 - PETROBRAS DISTRIBUIDORA S/A

R\$ 1,00

DETALHAMENTO DOS INVESTIMENTOS

E S P E C I F I C A Ç Ã O	V A L O R
11.052.0353.5025 AMPLIAÇÃO E MANUTENÇÃO DA REDE DE CLIENTES DE DISTRIBUIÇÃO CONSOLIDAR A REDE DE CLIENTES VISANDO GARANTIR DISTRIBUIÇÃO DE COMBUSTIVEIS DERIVADOS DE PETROLEO E ALCOOL HIDRATADO, BEM COMO DISTRIBUIÇÃO DE GAS NATURAL PARA USO EM VEICULOS. USINA MANTIDA (UNIDADE) = 5 MAQUINA E EQUIPAMENTO ADQUIRIDOS (UNIDADE) = 2407	49.226.344
11.052.0353.5025.0001 (MOD.: 90) AMPLIAÇÃO E MANUTENÇÃO DA REDE DE CLIENTES USINA MANTIDA (UNIDADE) = 5 MAQUINA E EQUIPAMENTO ADQUIRIDOS (UNIDADE) = 2407	49.226.344
11.052.0353.5026 AMPLIAÇÃO DA UNIDADE DE FABRICAÇÃO E ACONDICIONAMENTO DE PRODUTOS AMPLIAR AS INSTALAÇÕES DA UNIDADE DE FABRICAÇÃO E ACONDICIONAMENTO DE PRODUTOS, DE FORMA A ATENDER A CRESCENTE DEMANDA DO MERCADO CONSUMIDOR DE OLEOS LUBRIFICANTES E ISOLANTES, PARAFINAS E GRAXAS. EQUIPAMENTO ADQUIRIDO (UNIDADE) = 29 VEICULO ADQUIRIDO (UNIDADE) = 20 MAQUINA E EQUIPAMENTO ADQUIRIDOS (UNIDADE) = 80 OBRA CIVIL REALIZADA (UNIDADE) = 20	15.917.404
11.052.0353.5026.0001 (MOD.: 90) AMPLIAÇÃO DA UNIDADE DE FABRICAÇÃO E ACONDICIONAMENTO DE PRODUTOS EQUIPAMENTO ADQUIRIDO (UNIDADE) = 29 VEICULO ADQUIRIDO (UNIDADE) = 20 MAQUINA E EQUIPAMENTO ADQUIRIDOS (UNIDADE) = 80 OBRA CIVIL REALIZADA (UNIDADE) = 20	15.917.404
T O T A L	122.000.000

32000 - MINISTERIO DE MINAS E ENERGIA
 32239 - PETROBRAS DISTRIBUIDORA S/A

R\$ 1,00

DETALHAMENTO DAS FONTES DE FINANCIAMENTO DOS INVESTIMENTOS

E S P E C I F I C A Ç Ã O	V A L O R
RECURSOS PRÓPRIOS	122.000.000
GERAÇÃO PRÓPRIA	122.000.000
T O T A L	122.000.000

32000 - MINISTERIO DE MINAS E ENERGIA
32240 - PETROBRAS GAS S.A.

R\$ 1,00

DETALHAMENTO DOS INVESTIMENTOS

ESPECIFICAÇÃO	VALOR
ENERGIA E RECURSOS MINERAIS	1.000.000
PETROLEO	1.000.000
ADMINISTRAÇÃO GERAL	1.000.000
09.052.0021.6010	500.000
COORDENAÇÃO E MANUTENÇÃO DA INFRA-ESTRUTURA ADMINISTRATIVA	
DOTAR A AREA ADMINISTRATIVA DE MEIOS CAPAZES DE MANTER OS SERVIÇOS DE APOIO A AREA OPERACIONAL EM CONDIÇÕES SATISFATORIAS DE FUNCIONAMENTO.	
09.052.0021.6010.0001 (MOD.: 90)	500.000
MANUTENÇÃO DA AREA ADMINISTRATIVA	
09.052.0021.6028	500.000
ESTUDOS E PROJETOS DE ENGENHARIA	
PROMOVER O DESENVOLVIMENTO DE PROJETOS BASICOS DE ENGENHARIA, BUSCANDO INTEGRAR AS AREAS PRODUTORAS E AS CONDIÇÕES AMBIENTAIS E DOTAR OS DIVERSOS ORGÃOS DA EMPRESA DE EQUIPAMENTOS E INSTALAÇÕES.	
09.052.0021.6028.0119 (MOD.: 90)	500.000
DESENVOLVIMENTO DE PROJETOS E NEGOCIOS	
T O T A L	1.000.000

32000 - MINISTERIO DE MINAS E ENERGIA
32240 - PETROBRAS GAS S.A.

R\$ 1,00

DETALHAMENTO DAS FONTES DE FINANCIAMENTO DOS INVESTIMENTOS

ESPECIFICAÇÃO	VALOR
OUTROS RECURSOS DE LONGO PRAZO	1.000.000
CONTROLADORA	1.000.000
OUTRAS ESTATAIS	
OUTRAS FONTES	
T O T A L	1.000.000

32000 - MINISTERIO DE MINAS E ENERGIA
32241 - PETROBRAS INTERNACIONAL S/A

R\$ 1,00

DETALHAMENTO DOS INVESTIMENTOS

E S P E C I F I C A Ç Ã O	V A L O R
ENERGIA E RECURSOS MINERAIS	327.832.800
PETROLEO	327.832.800
PROSPECÇÃO E AVALIAÇÃO DE JAZIDAS	327.832.800
09.052.0289.5154	327.832.800
EXPLORAÇÃO DE PETROLEO NO EXTERIOR	
EXERCER NO EXTERIOR AS ATIVIDADES DE PESQUISA, LAVRA, INDUSTRIALIZAÇÃO, COMERCIO, IMPORTAÇÃO E EXPORTAÇÃO DE PETROLEO E OUTROS HIDROCARBONETOS LIQUIDOS OU GASOSOS E SEUS DERIVADOS, BUSCANDO CONTRIBUIR TANTO NO ABASTECIMENTO NACIONAL DE PETROLEO, ATRAVES DA ATIVIDADE DE EXPLORAÇÃO E PRODUÇÃO, COMO NA EXPORTAÇÃO, ATRAVES DA VENDA DE BENS E SERVIÇOS LIGADOS A INDUSTRIA DO PETROLEO.	
POÇO EM DESENVOLVIMENTO PERFURADO (M) = 144860	
GAS PRODUZIDO (M3/DIA) = 1750000	
PETROLEO PRODUZIDO (BARRIL/DIA) = 57000	
SISMICA OBSERVADA (KM) = 56000	
POÇO EXPLORATORIO PERFURADO (M) = 34770	
RESERVA DE PETROLEO AMPLIADA (BARRIL) = 12250000	
09.052.0289.5154.0001 (MOD.: 90)	147.332.000
DESENVOLVIMENTO DE JAZIDAS PETROLIFERAS E FACILIDADES DE PRODUÇÃO	
POÇO EM DESENVOLVIMENTO PERFURADO (M) = 144860	
GAS PRODUZIDO (M3/DIA) = 1750000	
PETROLEO PRODUZIDO (BARRIL/DIA) = 57000	
09.052.0289.5154.0002 (MOD.: 90)	131.716.800
EXPLORAÇÃO DE PETROLEO	
SISMICA OBSERVADA (KM) = 56000	
POÇO EXPLORATORIO PERFURADO (M) = 34770	
09.052.0289.5154.0003 (MOD.: 90)	48.784.000
ADQUIRIR INTERESSES DE EXPLORAÇÃO E PRODUÇÃO DE PETROLEO NO EXTERIOR	
RESERVA DE PETROLEO AMPLIADA (BARRIL) = 12250000	
T O T A L	327.832.800

32000 - MINISTERIO DE MINAS E ENERGIA
32241 - PETROBRAS INTERNACIONAL S/A

R\$ 1,00

DETALHAMENTO DAS FONTES DE FINANCIAMENTO DOS INVESTIMENTOS

ESPECIFICAÇÃO	VALOR
RECURSOS PRÓPRIOS	132.696.800
GERAÇÃO PRÓPRIA	132.696.800
OPERAÇÕES DE CRÉDITO DE LONGO PRAZO	195.136.000
INTERNAS	
EXTERNAS	195.136.000
TOTAL	327.832.800

32000 - MINISTERIO DE MINAS E ENERGIA
32242 - PETROBRAS QUIMICA S/A

R\$ 1,00

DETALHAMENTO DOS INVESTIMENTOS

ESPECIFICAÇÃO	VALOR
INDUSTRIA, COMERCIO E SERVIÇOS	124.900
PETROLEO	124.900
INFORMATICA	124.900
11.052.0024.6154	124.900
MODERNIZAÇÃO E RACIONALIZAÇÃO DA INFRA-ESTRUTURA OPERACIONAL	
AUMENTAR A COMPETITIVIDADE DOS PRODUTOS/SERVIÇOS OFERTADOS E REDUZIR OS CUSTOS INTERNOS MEDIANTE APLICAÇÃO DE SISTEMAS OPERACIONAIS E DE PROCESSOS ADMINISTRATIVOS QUE GARANTAM A RACIONALIZAÇÃO DAS ATIVIDADES-FIM DA EMPRESA.	
11.052.0024.6154.0001 (MOD.: 90)	124.900
MODERNIZAÇÃO E RACIONALIZAÇÃO OPERACIONAL	
TOTAL	124.900

32000 - MINISTERIO DE MINAS E ENERGIA
32242 - PETROBRAS QUIMICA S/A

R\$ 1,00

DETALHAMENTO DAS FONTES DE FINANCIAMENTO DOS INVESTIMENTOS

ESPECIFICAÇÃO	VALOR
RECURSOS PRÓPRIOS	124.900
GERAÇÃO PRÓPRIA	124.900
TOTAL	124.900

32000 - MINISTERIO DE MINAS E ENERGIA
32264 - LIGHT PARTICIPAÇÕES S.A.

R\$ 1,00

DETALHAMENTO DOS INVESTIMENTOS

ESPECIFICAÇÃO	VALOR
ENERGIA E RECURSOS MINERAIS	300.000
ENERGIA ELETRICA	300.000
ADMINISTRAÇÃO GERAL	300.000
09.051.0021.6011 COORDENAÇÃO E MANUTENÇÃO DA INFRA-ESTRUTURA ADMINISTRATIVA E OPERACIONAL ATENDER AS NECESSIDADES ADMINISTRATIVAS E OPERACIONAIS DA EMPRESA.	300.000
09.051.0021.6011.0003 (MOD.: 90) MATERIAL PERMANENTE	300.000
TOTAL	300.000

32000 - MINISTERIO DE MINAS E ENERGIA
32264 - LIGHT PARTICIPAÇÕES S.A.

R\$ 1,00

DETALHAMENTO DAS FONTES DE FINANCIAMENTO DOS INVESTIMENTOS

ESPECIFICAÇÃO	VALOR
RECURSOS PRÓPRIOS	300.000
GERAÇÃO PRÓPRIA	300.000
TOTAL	300.000

32000 - MINISTERIO DE MINAS E ENERGIA
 32267 - COMPANHIA DE ELETRICIDADE DO ACRE

R\$ 1,00

DETALHAMENTO DOS INVESTIMENTOS

E S P E C I F I C A Ç Ã O	V A L O R
ENERGIA E RECURSOS MINERAIS	8.800.000
ENERGIA ELETRICA	8.800.000
GERAÇÃO DE ENERGIA TERMELETRICA	5.800.000
09.051.0264.5394	5.800.000
GERAÇÃO DE ENERGIA TERMELETRICA	
SUPRIR A DEMANDA, TOTAL OU COMPLEMENTAR A GERAÇÃO DE ENERGIA HIDRAULICA, EM CONFORMIDADE COM AS DIRETRIZES DO PLANO NACIONAL DE GERAÇÃO DE ENERGIA ELETRICA.	
UNIDADE TERMELETRICA RECUPERADA (UNIDADE) = 6	
09.051.0264.5394.0015 (MOD.: 90)	5.800.000
USINA TERMELETRICA - ESTADO DO ACRE	
UNIDADE TERMELETRICA RECUPERADA (UNIDADE) = 6	
DISTRIBUIÇÃO DE ENERGIA ELETRICA	3.000.000
09.051.0268.5130	3.000.000
EXPANSÃO DO SISTEMA DE DISTRIBUIÇÃO DE ENERGIA ELETRICA	
ATENDER AS SOLICITAÇÕES DO MERCADO CONSUMIDOR, MANTER OS SISTEMAS NOS PADRÕES DE QUALIDADE E SEGURANÇA PREVISTOS NA LEGISLAÇÃO E CONTRIBUIR PARA O DESENVOLVIMENTO SOCIAL E ECONOMICO DAS COMUNIDADES BENEFICIADAS.	
REDE DE DISTRIBUIÇÃO AMPLIADA (KM) = 134	
MEDIDOR DE ENERGIA ADQUIRIDO (UNIDADE) = 20000	
MEDIDOR DE ENERGIA INSTALADO (UNIDADE) = 20000	
09.051.0268.5130.0001 (MOD.: 90)	3.000.000
SISTEMA DE DISTRIBUIÇÃO DE ENERGIA DO ESTADO DO ACRE	
REDE DE DISTRIBUIÇÃO AMPLIADA (KM) = 134	
MEDIDOR DE ENERGIA ADQUIRIDO (UNIDADE) = 20000	
MEDIDOR DE ENERGIA INSTALADO (UNIDADE) = 20000	
T O T A L	8.800.000

32000 - MINISTERIO DE MINAS E ENERGIA
32267 - COMPANHIA DE ELETRICIDADE DO ACRE

R\$ 1,00

DETALHAMENTO DAS FONTES DE FINANCIAMENTO DOS INVESTIMENTOS

ESPECIFICAÇÃO	VALOR
RECURSOS PRÓPRIOS	8.800.000
GERAÇÃO PRÓPRIA	8.800.000
TOTAL	8.800.000

32000 - MINISTERIO DE MINAS E ENERGIA
32268 - COMPANHIA ENERGETICA DE ALAGOAS

R\$ 1,00

DETALHAMENTO DOS INVESTIMENTOS

ESPECIFICAÇÃO	VALOR
ENERGIA E RECURSOS MINERAIS	1.000.000
ENERGIA ELETRICA	1.000.000
ADMINISTRAÇÃO GERAL	400.000
09.051.0021.6011 COORDENAÇÃO E MANUTENÇÃO DA INFRA-ESTRUTURA ADMINISTRATIVA E OPERACIONAL ATENDER AS NECESSIDADES ADMINISTRATIVAS E OPERACIONAIS DA EMPRESA.	400.000
09.051.0021.6011.0011 (MOD.: 90) MANUTENÇÃO DAS ATIVIDADES OPERACIONAIS E ADMINISTRATIVAS	400.000
TRANSMISSÃO DE ENERGIA ELETRICA	400.000
09.051.0267.5137 EXPANSÃO DO SISTEMA DE TRANSMISSÃO DE ENERGIA ELETRICA SUPRIR A CRESCENTE DEMANDA DE ENERGIA ELETRICA POR PARTE DO MERCADO DE CONSUMO EM EXPANSÃO, MEDIANTE O AJUSTE DAS CARENCIAS DE TRANSMISSÃO NAS SUBESTAÇÕES E LINHAS NA AREA DE CONCESSÃO DA EMPRESA. LINHA DE TRANSMISSÃO IMPLANTADA (KM) = 20 SUBESTAÇÃO CONSTRUIDA (UNIDADE) = 1 SUBESTAÇÃO AMPLIADA (UNIDADE) = 1	400.000
09.051.0267.5137.0051 (MOD.: 90) SISTEMA DE TRANSMISSÃO DO ESTADO DE ALAGOAS LINHA DE TRANSMISSÃO IMPLANTADA (KM) = 20 SUBESTAÇÃO CONSTRUIDA (UNIDADE) = 1 SUBESTAÇÃO AMPLIADA (UNIDADE) = 1	400.000
DISTRIBUIÇÃO DE ENERGIA ELETRICA	200.000

32000 - MINISTERIO DE MINAS E ENERGIA
32268 - COMPANHIA ENERGETICA DE ALAGOAS

R\$ 1,00

DETALHAMENTO DOS INVESTIMENTOS

E S P E C I F I C A Ç Ã O	V A L O R
09.051.0268.5130 EXPANSÃO DO SISTEMA DE DISTRIBUIÇÃO DE ENERGIA ELETRICA ATENDER AS SOLICITAÇÕES DO MERCADO CONSUMIDOR, MANTER OS SISTEMAS NOS PADRÕES DE QUALIDADE E SEGURANÇA PREVISTOS NA LEGISLAÇÃO E CONTRIBUIR PARA O DESENVOLVIMENTO SOCIAL E ECONOMICO DAS COMUNIDADES BENEFICIADAS. REDE DE DISTRIBUIÇÃO AMPLIADA (KM) = 14 REDE DE DISTRIBUIÇÃO DE ENERGIA IMPLANTADA (KM) = 31 MEDIDOR DE ENERGIA ADQUIRIDO (UNIDADE) = 8000 MEDIDOR DE ENERGIA INSTALADO (UNIDADE) = 8000	200.000
09.051.0268.5130.0005 (MOD.: 90) SISTEMA DE DISTRIBUIÇÃO DE ENERGIA DO ESTADO DE ALAGOAS REDE DE DISTRIBUIÇÃO AMPLIADA (KM) = 14 REDE DE DISTRIBUIÇÃO DE ENERGIA IMPLANTADA (KM) = 31 MEDIDOR DE ENERGIA ADQUIRIDO (UNIDADE) = 8000 MEDIDOR DE ENERGIA INSTALADO (UNIDADE) = 8000	200.000
T O T A L	1.000.000

32000 - MINISTERIO DE MINAS E ENERGIA
32268 - COMPANHIA ENERGETICA DE ALAGOAS

R\$ 1,00

DETALHAMENTO DAS FONTES DE FINANCIAMENTO DOS INVESTIMENTOS

E S P E C I F I C A Ç Ã O	V A L O R
RECURSOS PRÓPRIOS	1.000.000
GERAÇÃO PRÓPRIA	1.000.000
T O T A L	1.000.000

32000 - MINISTERIO DE MINAS E ENERGIA
32269 - COMPANHIA ENERGETICA DO PIAUI

R\$ 1,00

DETALHAMENTO DOS INVESTIMENTOS

E S P E C I F I C A Ç Ã O	V A L O R
ENERGIA E RECURSOS MINERAIS	14.000.000
ENERGIA ELETRICA	14.000.000
TRANSMISSÃO DE ENERGIA ELETRICA	8.000.000
09.051.0267.5137 EXPANSÃO DO SISTEMA DE TRANSMISSÃO DE ENERGIA ELETRICA	8.000.000
<p>SUPRIR A CRESCENTE DEMANDA DE ENERGIA ELETRICA POR PARTE DO MERCADO DE CONSUMO EM EXPANSÃO, MEDIANTE O AJUSTE DAS CARENCIAS DE TRANSMISSÃO NAS SUBESTAÇÕES E LINHAS NA AREA DE CONCESSÃO DA EMPRESA.</p> <p>LINHA DE TRANSMISSÃO IMPLANTADA (KM) = 120 SUBESTAÇÃO CONSTRUIDA (UNIDADE) = 3 SUBESTAÇÃO AMPLIADA (UNIDADE) = 2</p>	
09.051.0267.5137.0053 (MOD.: 90) SISTEMA DE TRANSMISSÃO DO ESTADO DO PIAUI	8.000.000
<p>LINHA DE TRANSMISSÃO IMPLANTADA (KM) = 120 SUBESTAÇÃO CONSTRUIDA (UNIDADE) = 3 SUBESTAÇÃO AMPLIADA (UNIDADE) = 2</p>	
DISTRIBUIÇÃO DE ENERGIA ELETRICA	6.000.000
09.051.0268.5130 EXPANSÃO DO SISTEMA DE DISTRIBUIÇÃO DE ENERGIA ELETRICA	6.000.000
<p>ATENDER AS SOLICITAÇÕES DO MERCADO CONSUMIDOR, MANTER OS SISTEMAS NOS PADRÕES DE QUALIDADE E SEGURANÇA PREVISTOS NA LEGISLAÇÃO E CONTRIBUIR PARA O DESENVOLVIMENTO SOCIAL E ECONOMICO DAS COMUNIDADES BENEFICIADAS.</p>	
<p>REDE DE DISTRIBUIÇÃO AMPLIADA (KM) = 280 REDE DE DISTRIBUIÇÃO DE ENERGIA IMPLANTADA (KM) = 136 MEDIDOR DE ENERGIA ADQUIRIDO (UNIDADE) = 40000 MEDIDOR DE ENERGIA INSTALADO (UNIDADE) = 40000</p>	
09.051.0268.5130.0015 (MOD.: 90) SISTEMA DE DISTRIBUIÇÃO DE ENERGIA DO ESTADO DO PIAUI	6.000.000
<p>REDE DE DISTRIBUIÇÃO AMPLIADA (KM) = 280 REDE DE DISTRIBUIÇÃO DE ENERGIA IMPLANTADA (KM) = 136 MEDIDOR DE ENERGIA ADQUIRIDO (UNIDADE) = 40000 MEDIDOR DE ENERGIA INSTALADO (UNIDADE) = 40000</p>	
T O T A L	14.000.000

32000 - MINISTERIO DE MINAS E ENERGIA
32269 - COMPANHIA ENERGETICA DO PIAUI

R\$ 1,00

DETALHAMENTO DAS FONTES DE FINANCIAMENTO DOS INVESTIMENTOS

ESPECIFICAÇÃO	VALOR
OUTROS RECURSOS DE LONGO PRAZO	14.000.000
CONTROLADORA	14.000.000
OUTRAS ESTATAIS	
OUTRAS FONTES	
TOTAL	14.000.000

32000 - MINISTERIO DE MINAS E ENERGIA
32270 - CENTRAIS ELETRICAS DE RONDONIA S.A.

R\$ 1,00

DETALHAMENTO DOS INVESTIMENTOS

ESPECIFICAÇÃO	VALOR
ENERGIA E RECURSOS MINERAIS	22.200.000
ENERGIA ELETRICA	22.200.000
ADMINISTRAÇÃO GERAL	2.500.000
09.051.0021.6011	2.500.000
COORDENAÇÃO E MANUTENÇÃO DA INFRA-ESTRUTURA ADMINISTRATIVA E OPERACIONAL ATENDER AS NECESSIDADES ADMINISTRATIVAS E OPERACIONAIS DA EMPRESA.	
09.051.0021.6011.0011 (MOD.: 90)	2.500.000
MANUTENÇÃO DAS ATIVIDADES OPERACIONAIS E ADMINISTRATIVAS	
GERAÇÃO DE ENERGIA HIDRELETRICA	100.000
09.051.0263.5037	100.000
EXPANSÃO DO SISTEMA DE GERAÇÃO DE ENERGIA HIDRELETRICA ATENDER A DEMANDA DO MERCADO CONSUMIDOR DE ENERGIA ELETRICA, MEDIANTE A CONSTRUÇÃO DE NOVAS USINAS, INCLUSIVE DE PEQUENO PORTE, COM APROVEITAMENTO RACIONAL DOS RECURSOS HIDRICOS. OBJETIVANDO A SUBSTITUIÇÃO DAS USINAS TERMELETRICAS, EM CONFORMIDADE COM AS DIRETRIZES DO PLANO NACIONAL DE GERAÇÃO DE ENERGIA ELETRICA. PEQUENA CENTRAL HIDRELETRICA MONTADA (UNIDADE) = 1	
09.051.0263.5037.0001 (MOD.: 90)	100.000
PEQUENAS CENTRAIS HIDRELETRICAS PEQUENA CENTRAL HIDRELETRICA MONTADA (UNIDADE) = 1	

32000 - MINISTERIO DE MINAS E ENERGIA
 32270 - CENTRAIS ELETRICAS DE RONDONIA S.A.

R\$ 1,00

DETALHAMENTO DOS INVESTIMENTOS

E S P E C I F I C A Ç Ã O	V A L O R
TRANSMISSÃO DE ENERGIA ELETRICA	9.800.000
09.051.0267.5137 EXPANSÃO DO SISTEMA DE TRANSMISSÃO DE ENERGIA ELETRICA	9.800.000
<p>SUPRIR A CRESCENTE DEMANDA DE ENERGIA ELETRICA POR PARTE DO MERCADO DE CONSUMO EM EXPANSÃO, MEDIANTE O AJUSTE DAS CARENCIAS DE TRANSMISSÃO NAS SUBESTAÇÕES E LINHAS NA AREA DE CONCESSÃO DA EMPRESA.</p> <p>LINHA DE TRANSMISSÃO IMPLANTADA (KM) = 108 SUBESTAÇÃO CONSTRUIDA (UNIDADE) = 9 SUBESTAÇÃO AMPLIADA (UNIDADE) = 3</p>	
09.051.0267.5137.0019 (MOD.: 90) SISTEMA DE TRANSMISSÃO DO ESTADO DE RONDONIA	9.800.000
<p>LINHA DE TRANSMISSÃO IMPLANTADA (KM) = 108 SUBESTAÇÃO CONSTRUIDA (UNIDADE) = 9 SUBESTAÇÃO AMPLIADA (UNIDADE) = 3</p>	
DISTRIBUIÇÃO DE ENERGIA ELETRICA	9.800.000
09.051.0268.5130 EXPANSÃO DO SISTEMA DE DISTRIBUIÇÃO DE ENERGIA ELETRICA	9.800.000
<p>ATENDER AS SOLICITAÇÕES DO MERCADO CONSUMIDOR, MANTER OS SISTEMAS NOS PADRÕES DE QUALIDADE E SEGURANÇA PREVISTOS NA LEGISLAÇÃO E CONTRIBUIR PARA O DESENVOLVIMENTO SOCIAL E ECONOMICO DAS COMUNIDADES BENEFICIADAS.</p> <p>REDE DE DISTRIBUIÇÃO AMPLIADA (KM) = 100 REDE DE DISTRIBUIÇÃO DE ENERGIA IMPLANTADA (KM) = 250 MEDIDOR DE ENERGIA ADQUIRIDO (UNIDADE) = 55000 MEDIDOR DE ENERGIA INSTALADO (UNIDADE) = 55000</p>	
09.051.0268.5130.0003 (MOD.: 90) SISTEMA DE DISTRIBUIÇÃO DO ESTADO DE RONDONIA	9.800.000
<p>REDE DE DISTRIBUIÇÃO AMPLIADA (KM) = 100 REDE DE DISTRIBUIÇÃO DE ENERGIA IMPLANTADA (KM) = 250 MEDIDOR DE ENERGIA ADQUIRIDO (UNIDADE) = 55000 MEDIDOR DE ENERGIA INSTALADO (UNIDADE) = 55000</p>	
T O T A L	22.200.000

32000 - MINISTERIO DE MINAS E ENERGIA
 32270 - CENTRAIS ELETRICAS DE RONDONIA S.A.

R\$ 1,00

DETALHAMENTO DAS FONTES DE FINANCIAMENTO DOS INVESTIMENTOS

ESPECIFICAÇÃO	VALOR
RECURSOS PRÓPRIOS	8.014.000
GERAÇÃO PRÓPRIA	8.014.000
OUTROS RECURSOS DE LONGO PRAZO	14.186.000
CONTROLADORA	14.186.000
OUTRAS ESTATAIS	
OUTRAS FONTES	
TOTAL	22.200.000

32000 - MINISTERIO DE MINAS E ENERGIA
 32271 - TRANSPORTADORA BRASILEIRA GASODUTO BOLIVIA-BRASIL S.A.

R\$ 1,00

DETALHAMENTO DOS INVESTIMENTOS

ESPECIFICAÇÃO	VALOR
ENERGIA E RECURSOS MINERAIS	757.414.741
PETROLEO	757.414.741
DUTOS	757.414.741
09.052.0580.5090	757.414.741
CONSTRUÇÃO DE TERMINAIS E DUTOS DE PETROLEO E DERIVADOS	
AMPLIAR E MODERNIZAR O SISTEMA NACIONAL DE TERMINAIS E DUTOS, FACILITANDO O TRANSPORTE DE OLEOS E DE DERIVADOS DE PETROLEO.	
GASODUTO CONSTRUIDO (KM) = 1165	
09.052.0580.5090.0019 (MOD.: 90)	757.414.741
CONSTRUÇÃO DO GASODUTO BOLIVIA/BRASIL DE 2.846 KM	
GASODUTO CONSTRUIDO (KM) = 1165	
TOTAL	757.414.741

32000 - MINISTERIO DE MINAS E ENERGIA
 32271 - TRANSPORTADORA BRASILEIRA GASODUTO BOLIVIA-BRASIL S.A.

R\$ 1,00

DETALHAMENTO DAS FONTES DE FINANCIAMENTO DOS INVESTIMENTOS

ESPECIFICAÇÃO	VALOR
RECURSOS PARA AUMENTOS DO PATRIMÔNIO LÍQUIDO	76.743.330
TESOURO	
DIRETO	
CONTROLADORA	39.138.184
OUTRAS ESTATAIS	
OUTRAS FONTES	37.605.146
OPERAÇÕES DE CRÉDITO DE LONGO PRAZO	454.455.889
INTERNAS	
EXTERNAS	454.455.889
OUTROS RECURSOS DE LONGO PRAZO	226.215.522
CONTROLADORA	56.320.801
OUTRAS ESTATAIS	
OUTRAS FONTES	169.894.721
TOTAL	757.414.741

32000 - MINISTERIO DE MINAS E ENERGIA
 32272 - BOA VISTA ENERGIA S.A.

R\$ 1,00

DETALHAMENTO DOS INVESTIMENTOS

ESPECIFICAÇÃO	VALOR
ENERGIA E RECURSOS MINERAIS	4.893.000
ENERGIA ELETRICA	4.893.000
GERAÇÃO DE ENERGIA TERMELETRICA	1.000.000
09.051.0264.5394	1.000.000
GERAÇÃO DE ENERGIA TERMELETRICA	
SUPRIR A DEMANDA, TOTAL OU COMPLEMENTAR A GERAÇÃO DE ENERGIA HIDRAULICA, EM CONFORMIDADE COM AS DIRETRIZES DO PLANO NACIONAL DE GERAÇÃO DE ENERGIA ELETRICA.	
ENERGIA TERMELETRICA GERADA (KW) = 68000	
09.051.0264.5394.0017 (MOD.: 90)	1.000.000
USINA TERMELETRICA - ESTADO DE RORAIMA	

32000 - MINISTERIO DE MINAS E ENERGIA
32272 - BOA VISTA ENERGIA S.A.

R\$ 1,00

DETALHAMENTO DOS INVESTIMENTOS

E S P E C I F I C A Ç Ã O	V A L O R
ENERGIA TERMELETRICA GERADA (KW) = 68000	
TRANSMISSÃO DE ENERGIA ELETRICA	1.600.000
09.051.0267.5137	1.600.000
EXPANSÃO DO SISTEMA DE TRANSMISSÃO DE ENERGIA ELETRICA	
SUPRIR A CRESCENTE DEMANDA DE ENERGIA ELETRICA POR PARTE DO MERCADO DE CONSUMO EM EXPANSÃO, MEDIANTE O AJUSTE DAS CARENCIAS DE TRANSMISSÃO NAS SUBESTAÇÕES E LINHAS NA AREA DE CONCESSÃO DA EMPRESA.	
LINHA DE TRANSMISSÃO IMPLANTADA (KM) = 15 SUBESTAÇÃO IMPLANTADA (UNIDADE) = 1	
09.051.0267.5137.0345 (MOD.: 90)	1.600.000
LINHA DE TRANSMISSÃO ENERGETICA DE GURI (VENEZUELA) PARA A REGIÃO NORTE (ESTADOS RR E AM)	
LINHA DE TRANSMISSÃO IMPLANTADA (KM) = 15 SUBESTAÇÃO IMPLANTADA (UNIDADE) = 1	
DISTRIBUIÇÃO DE ENERGIA ELETRICA	2.293.000
09.051.0268.5130	2.293.000
EXPANSÃO DO SISTEMA DE DISTRIBUIÇÃO DE ENERGIA ELETRICA	
ATENDER AS SOLICITAÇÕES DO MERCADO CONSUMIDOR, MANTER OS SISTEMAS NOS PADRÕES DE QUALIDADE E SEGURANÇA PREVISTOS NA LEGISLAÇÃO E CONTRIBUIR PARA O DESENVOLVIMENTO SOCIAL E ECONOMICO DAS COMUNIDADES BENEFICIADAS.	
REDE DE DISTRIBUIÇÃO AMPLIADA (KM) = 118	
09.051.0268.5130.0007 (MOD.: 90)	2.293.000
SISTEMA DE DISTRIBUIÇÃO DE BOA VISTA	
REDE DE DISTRIBUIÇÃO AMPLIADA (KM) = 118	
T O T A L	4.893.000

32000 - MINISTERIO DE MINAS E ENERGIA
32272 - BOA VISTA ENERGIA S.A.

R\$ 1,00

DETALHAMENTO DAS FONTES DE FINANCIAMENTO DOS INVESTIMENTOS

E S P E C I F I C A Ç Ã O	V A L O R
RECURSOS PRÓPRIOS	525.000
GERAÇÃO PRÓPRIA	525.000
OPERAÇÕES DE CRÉDITO DE LONGO PRAZO	3.600.000

32000 - MINISTERIO DE MINAS E ENERGIA
32272 - BOA VISTA ENERGIA S.A.

R\$ 1,00

DETALHAMENTO DAS FONTES DE FINANCIAMENTO DOS INVESTIMENTOS

ESPECIFICAÇÃO	VALOR
INTERNAS	
EXTERNAS	3.600.000
OUTROS RECURSOS DE LONGO PRAZO	768.000
CONTROLADORA	768.000
OUTRAS ESTATAIS	
OUTRAS FONTES	
TOTAL	4.893.000

32000 - MINISTERIO DE MINAS E ENERGIA
32273 - MANAUS ENERGIA S.A.

R\$ 1,00

DETALHAMENTO DOS INVESTIMENTOS

ESPECIFICAÇÃO	VALOR
ENERGIA E RECURSOS MINERAIS	15.941.000
ENERGIA ELETRICA	15.941.000
GERAÇÃO DE ENERGIA HIDRELETRICA	500.000
09.051.0263.6063	500.000
MANUTENÇÃO DO SISTEMA DE GERAÇÃO DE ENERGIA HIDRELETRICA	
PROMOVER MELHORAMENTOS EM USINAS GERADORAS HIDRELETRICA, PARA MANTER A QUALIDADE DO ATENDIMENTO. CONTINUIDADE DOS ESTUDOS DE VIABILIDADE VISANDO MAIOR APROVEITAMENTO HIDRELETRICO.	
09.051.0263.6063.0002 (MOD.: 90)	500.000
MANUTENÇÃO DO SISTEMA DE GERAÇÃO DE ENERGIA ELETRICA	
GERAÇÃO DE ENERGIA TERMELETRICA	4.000.000
09.051.0264.5394	4.000.000
GERAÇÃO DE ENERGIA TERMELETRICA	
SUPRIR A DEMANDA, TOTAL OU COMPLEMENTAR A GERAÇÃO DE ENERGIA HIDRAULICA, EM CONFORMIDADE COM AS DIRETRIZES DO PLANO NACIONAL DE GERAÇÃO DE ENERGIA ELETRICA.	
ENERGIA TERMELETRICA GERADA (KW) = 150000	
09.051.0264.5394.0018 (MOD.: 90)	4.000.000

32000 - MINISTERIO DE MINAS E ENERGIA
32273 - MANAUS ENERGIA S.A.

R\$ 1,00

DETALHAMENTO DOS INVESTIMENTOS

E S P E C I F I C A Ç Ã O	V A L O R
USINA TERMELETRICA - ESTADO DO AMAZONAS ENERGIA TERMELETRICA GERADA (KW) = 150000	
TRANSMISSÃO DE ENERGIA ELETRICA	8.243.000
09.051.0267.5137	8.243.000
EXPANSÃO DO SISTEMA DE TRANSMISSÃO DE ENERGIA ELETRICA	
SUPRIR A CRESCENTE DEMANDA DE ENERGIA ELETRICA POR PARTE DO MERCADO DE CONSUMO EM EXPANSÃO, MEDIANTE O AJUSTE DAS CARENCIAS DE TRANSMISSÃO NAS SUBESTAÇÕES E LINHAS NA AREA DE CONCESSÃO DA EMPRESA.	
LINHA DE TRANSMISSÃO IMPLANTADA (KM) = 90 SUBESTAÇÃO IMPLANTADA (UNIDADE) = 14	
09.051.0267.5137.0005 (MOD.: 90)	8.243.000
SISTEMA DE TRANSMISSÃO MANAUS (AM)	
LINHA DE TRANSMISSÃO IMPLANTADA (KM) = 90 SUBESTAÇÃO IMPLANTADA (UNIDADE) = 14	
DISTRIBUIÇÃO DE ENERGIA ELETRICA	3.198.000
09.051.0268.5130	3.198.000
EXPANSÃO DO SISTEMA DE DISTRIBUIÇÃO DE ENERGIA ELETRICA	
ATENDER AS SOLICITAÇÕES DO MERCADO CONSUMIDOR, MANTER OS SISTEMAS NOS PADRÕES DE QUALIDADE E SEGURANÇA PREVISTOS NA LEGISLAÇÃO E CONTRIBUIR PARA O DESENVOLVIMENTO SOCIAL E ECONOMICO DAS COMUNIDADES BENEFICIADAS.	
REDE DE DISTRIBUIÇÃO AMPLIADA (KM) = 426	
09.051.0268.5130.0006 (MOD.: 90)	3.198.000
SISTEMA DE DISTRIBUIÇÃO DE MANAUS	
REDE DE DISTRIBUIÇÃO AMPLIADA (KM) = 426	
T O T A L	15.941.000

32000 - MINISTERIO DE MINAS E ENERGIA
32273 - MANAUS ENERGIA S.A.

R\$ 1,00

DETALHAMENTO DAS FONTES DE FINANCIAMENTO DOS INVESTIMENTOS

E S P E C I F I C A Ç Ã O	V A L O R
RECURSOS PRÓPRIOS	3.141.000
GERAÇÃO PRÓPRIA	3.141.000
OUTROS RECURSOS DE LONGO PRAZO	12.800.000
CONTROLADORA	12.800.000
OUTRAS ESTATAIS	
OUTRAS FONTES	
T O T A L	15.941.000

33000 - MINISTERIO DA PREVIDENCIA E ASSISTENCIA SOCIAL
 33202 - EMPRESA DE PROCESSAMENTO DE DADOS DA PREVIDENCIA SOCIAL

R\$ 1,00

DETALHAMENTO DOS INVESTIMENTOS

E S P E C I F I C A Ç Ã O	V A L O R
ASSISTENCIA E PREVIDENCIA	18.000.000
ADMINISTRAÇÃO	18.000.000
INFORMATICA	18.000.000
15.007.0024.6011	9.000.000
COORDENAÇÃO E MANUTENÇÃO DA INFRA-ESTRUTURA ADMINISTRATIVA E OPERACIONAL ATENDER AS NECESSIDADES ADMINISTRATIVAS E OPERACIONAIS DA EMPRESA.	
15.007.0024.6011.0001 (MOD.: 90) MANUTENÇÃO DA INFRA-ESTRUTURA ADMINISTRATIVA	9.000.000
15.007.0024.6157	7.200.000
MANUTENÇÃO DAS INSTALAÇÕES REGIONAIS MANTER A INFRA-ESTRUTURA DE PROCESSAMENTO DE DADOS ADAPTADA A CADA REGIONAL, DE ACORDO COM O VOLUME DOS SERVIÇOS EXECUTADOS	
15.007.0024.6157.0001 (MOD.: 90) MANUTENÇÃO DAS INSTALAÇÕES REGIONAIS	7.200.000
15.007.0024.6162	1.800.000
SISTEMAS INTEGRADOS DE GESTÃO DA PREVIDENCIA BUSCAR, ATRAVES DA GESTÃO INTEGRADA DE BASES DE DADOS CADASTRAIS, A MELHORIA DA QUALIDADE DAS INFORMAÇÕES, A NIVEL INDIVIDUAL E CONSOLIDADO, REFERENTES A BENEFICIARIOS, CONTRIBUINTES E EMPRESAS, COM VISTAS A PERMITIR EFICIENCIA E EFICACIA AOS SISTEMAS DE CONTROLE DE CONTRIBUIÇÕES DOS SEGURADOS, DE PROCESSOS DE ARRECADAÇÃO, DE FISCALIZAÇÃO, DE PROCURADORIA E DE CONCESSÃO E PAGAMENTO DE BENEFICIOS.	
15.007.0024.6162.0001 (MOD.: 90) AMPLIAÇÃO E MODERNIZAÇÃO DA BASE DE DADOS DO CADASTRO NACIONAL DE INFORMAÇÕES SOCIAIS (CNIS)	1.800.000
T O T A L	18.000.000

33000 - MINISTERIO DA PREVIDENCIA E ASSISTENCIA SOCIAL
33202 - EMPRESA DE PROCESSAMENTO DE DADOS DA PREVIDENCIA SOCIAL

R\$ 1,00

DETALHAMENTO DAS FONTES DE FINANCIAMENTO DOS INVESTIMENTOS

E S P E C I F I C A Ç Ã O	V A L O R
RECURSOS PRÓPRIOS	18.000.000
GERAÇÃO PRÓPRIA	18.000.000
T O T A L	18.000.000

36000 - MINISTERIO DA SAUDE
 36208 - HOSPITAL CRISTO REDENTOR S/A

R\$ 1,00

DETALHAMENTO DOS INVESTIMENTOS

E S P E C I F I C A Ç Ã O	V A L O R
SAUDE E SANEAMENTO	2.092.596
SAUDE	2.092.596
ASSISTENCIA MEDICA E SANITARIA	2.092.596
13.075.0428.5250	2.092.596
MODERNIZAÇÃO E MANUTENÇÃO DA INFRA-ESTRUTURA ADMINISTRATIVA E OPERACIONAL DOTAR A EMPRESA DOS RECURSOS MATERIAIS E TECNOLOGICOS INDISPENSÁVEIS PARA PROPORCIONAR AOS USUARIOS MAIOR CONFORTO E SEGURANÇA, BEM COMO MELHORAR AS CONDIÇÕES DE TRABALHO DO CORPO FUNCIONAL.	
AREA REFORMADA (M2) = 2350 EQUIPAMENTO HOSPITALAR ADQUIRIDO (UNID) = 68 MAQUINA E EQUIPAMENTO ADQUIRIDOS (UNIDADE) = 81 EQUIPAMENTO DE INFORMATICA ADQUIRIDO (UNID) = 35	
13.075.0428.5250.0003 (MOD.: 90)	1.215.443
REFORMA DA UNIDADE DE INTERNAÇÃO	
AREA REFORMADA (M2) = 1350 EQUIPAMENTO HOSPITALAR ADQUIRIDO (UNID) = 48 MAQUINA E EQUIPAMENTO ADQUIRIDOS (UNIDADE) = 38	
13.075.0428.5250.0004 (MOD.: 90)	310.027
REFORMA E REEQUIPAMENTO DO AMBULATORIO	
AREA REFORMADA (M2) = 380 EQUIPAMENTO HOSPITALAR ADQUIRIDO (UNID) = 5 MAQUINA E EQUIPAMENTO ADQUIRIDOS (UNIDADE) = 27	
13.075.0428.5250.0037 (MOD.: 90)	567.126
REFORMA E REEQUIPAMENTO DAS AREAS TECNICA ADMINISTRATIVA E DE SERVIÇOS INTERMEDIARIOS AREA REFORMADA (M2) = 620 EQUIPAMENTO HOSPITALAR ADQUIRIDO (UNID) = 15 EQUIPAMENTO DE INFORMATICA ADQUIRIDO (UNID) = 35 MAQUINA E EQUIPAMENTO ADQUIRIDOS (UNIDADE) = 16	
T O T A L	2.092.596

36000 - MINISTERIO DA SAUDE
36208 - HOSPITAL CRISTO REDENTOR S/A

R\$ 1.00

DETALHAMENTO DAS FONTES DE FINANCIAMENTO DOS INVESTIMENTOS

ESPECIFICAÇÃO	VALOR
RECURSOS PRÓPRIOS	2.092.596
GERAÇÃO PRÓPRIA	2.092.596
TOTAL	2.092.596

36000 - MINISTERIO DA SAUDE
36209 - HOSPITAL FEMINA S/A

R\$ 1,00

DETALHAMENTO DOS INVESTIMENTOS

ESPECIFICAÇÃO	VALOR
SAUDE E SANEAMENTO	1.941.705
SAUDE	1.941.705
ASSISTENCIA MEDICA E SANITARIA	1.941.705
13.075.0428.5250 MODERNIZAÇÃO E MANUTENÇÃO DA INFRA-ESTRUTURA ADMINISTRATIVA E OPERACIONAL DOTAR A EMPRESA DOS RECURSOS MATERIAIS E TECNOLOGICOS INDISPENSÁVEIS PARA PROPORCIONAR AOS USUARIOS MAIOR CONFORTO E SEGURANÇA, BEM COMO MELHORAR AS CONDIÇÕES DE TRABALHO DO CORPO FUNCIONAL. AREA REFORMADA (M2) = 1540 EQUIPAMENTO HOSPITALAR ADQUIRIDO (UNID) = 40 MAQUINA E EQUIPAMENTO ADQUIRIDOS (UNIDADE) = 115 OBRA CIVIL (M2) = 6150	1.816.338
13.075.0428.5250.0005 (MOD.: 90) ADAPTAÇÃO DO AMBULATORIO E DA EMERGENCIA AREA REFORMADA (M2) = 540 EQUIPAMENTO HOSPITALAR ADQUIRIDO (UNID) = 7 MAQUINA E EQUIPAMENTO ADQUIRIDOS (UNIDADE) = 36	431.542
13.075.0428.5250.0007 (MOD.: 90) REEQUIPAMENTO DA UNIDADE DE INTERNAÇÃO AREA REFORMADA (M2) = 750 EQUIPAMENTO HOSPITALAR ADQUIRIDO (UNID) = 25 MAQUINA E EQUIPAMENTO ADQUIRIDOS (UNIDADE) = 62	814.503
13.075.0428.5250.0037 (MOD.: 90) REFORMA E REEQUIPAMENTO DAS AREAS TECNICA ADMINISTRATIVA E DE SERVIÇOS INTERMEDIARIOS AREA REFORMADA (M2) = 250 EQUIPAMENTO HOSPITALAR ADQUIRIDO (UNID) = 8 OBRA CIVIL (M2) = 150 MAQUINA E EQUIPAMENTO ADQUIRIDOS (UNIDADE) = 17	312.196

36000 - MINISTERIO DA SAUDE
36209 - HOSPITAL FEMINA S/A

R\$ 1,00

DETALHAMENTO DOS INVESTIMENTOS

ESPECIFICAÇÃO	VALOR
13.075.0428.5250.0038 (MOD.: 90) CONSTRUÇÃO DE PREDIO ANEXO AO HOSPITAL FEMINA OBRA CIVIL (M2) = 6000	258.097
13.075.0428.5334 REFORMA DO PREDIO DO HOSPITAL AUMENTAR A VIDA UTIL DO PREDIO, QUE ATUALMENTE ENCONTRA-SE COM RACHADURAS, SEM PINTURA, COM JANELAS QUEBRADAS, O QUE VEM GERAR INSEGURANÇA AO CORPO FUNCIONAL, A PACIENTES E VISITANTES. AREA REFORMADA (M2) = 502 EQUIPAMENTO HOSPITALAR ADQUIRIDO (UNID) = 4 OBRA CIVIL (M2) = 195 MAQUINA E EQUIPAMENTO ADQUIRIDOS (UNIDADE) = 11	125.367
13.075.0428.5334.0001 (MOD.: 90) REFORMA DA AREA FISICA DO HOSPITAL AREA REFORMADA (M2) = 182	71.235
13.075.0428.5334.0004 (MOD.: 90) REFORMA E AMPLIAÇÃO DO 10 ANDAR DO HOSPITAL AREA REFORMADA (M2) = 320 EQUIPAMENTO HOSPITALAR ADQUIRIDO (UNID) = 4 OBRA CIVIL (M2) = 195 MAQUINA E EQUIPAMENTO ADQUIRIDOS (UNIDADE) = 11	54.132
TOTAL	1.941.705

36000 - MINISTERIO DA SAUDE
36209 - HOSPITAL FEMINA S/A

R\$ 1,00

DETALHAMENTO DAS FONTES DE FINANCIAMENTO DOS INVESTIMENTOS

ESPECIFICAÇÃO	VALOR
RECURSOS PRÓPRIOS	1.941.705
GERAÇÃO PRÓPRIA	1.941.705
TOTAL	1.941.705

36000 - MINISTERIO DA SAUDE
36210 - HOSPITAL NOSSA SENHORA DA CONCEIÇÃO S/A

R\$ 1,00

DETALHAMENTO DOS INVESTIMENTOS

E S P E C I F I C A Ç Ã O	V A L O R
SAUDE E SANEAMENTO	6.791.585
SAUDE	6.791.585
ASSISTENCIA MEDICA E SANITARIA	6.791.585
13.075.0428.5250	6.791.585
MODERNIZAÇÃO E MANUTENÇÃO DA INFRA-ESTRUTURA ADMINISTRATIVA E OPERACIONAL DOTAR A EMPRESA DOS RECURSOS MATERIAIS E TECNOLOGICOS INDISPENSÁVEIS PARA PROPORCIONAR AOS USUARIOS MAIOR CONFORTO E SEGURANÇA, BEM COMO MELHORAR AS CONDIÇÕES DE TRABALHO DO CORPO FUNCIONAL.	
AREA REFORMADA (M2) = 6090 EQUIPAMENTO HOSPITALAR ADQUIRIDO (UNID) = 194 EQUIPAMENTO DE INFORMATICA ADQUIRIDO (UNID) = 90 OBRA CIVIL (M2) = 2060 MAQUINA E EQUIPAMENTO ADQUIRIDOS (UNIDADE) = 549 SUBESTAÇÃO AMPLIADA (UNIDADE) = 1	
13.075.0428.5250.0011 (MOD.: 90)	1.575.123
REFORMA E REEQUIPAMENTO DAS AREAS DE APOIO TECNICO-ADMINISTRATIVO AREA REFORMADA (M2) = 450 EQUIPAMENTO HOSPITALAR ADQUIRIDO (UNID) = 31 EQUIPAMENTO DE INFORMATICA ADQUIRIDO (UNID) = 90 OBRA CIVIL (M2) = 510 MAQUINA E EQUIPAMENTO ADQUIRIDOS (UNIDADE) = 155	
13.075.0428.5250.0016 (MOD.: 90)	657.495
REFORMA E REEQUIPAMENTO DA UNIDADE DE INTERNAÇÃO - PEDIATRIA AREA REFORMADA (M2) = 800 EQUIPAMENTO HOSPITALAR ADQUIRIDO (UNID) = 20 MAQUINA E EQUIPAMENTO ADQUIRIDOS (UNIDADE) = 35	
13.075.0428.5250.0017 (MOD.: 90)	2.184.004
REFORMA E REEQUIPAMENTO DAS AREAS DE INTERNAÇÕES AREA REFORMADA (M2) = 1350 EQUIPAMENTO HOSPITALAR ADQUIRIDO (UNID) = 74 MAQUINA E EQUIPAMENTO ADQUIRIDOS (UNIDADE) = 210	
13.075.0428.5250.0018 (MOD.: 90)	603.333
REFORMA E REEQUIPAMENTO DO AMBULATORIO E DA EMERGENCIA AREA REFORMADA (M2) = 680 EQUIPAMENTO HOSPITALAR ADQUIRIDO (UNID) = 13 MAQUINA E EQUIPAMENTO ADQUIRIDOS (UNIDADE) = 48	
13.075.0428.5250.0019 (MOD.: 90)	1.215.882
REFORMA E REEQUIPAMENTO DO CENTRO OBSTETRICO, BERÇARIO E SERVIÇOS INTERMEDIARIOS AREA REFORMADA (M2) = 1110 EQUIPAMENTO HOSPITALAR ADQUIRIDO (UNID) = 45 MAQUINA E EQUIPAMENTO ADQUIRIDOS (UNIDADE) = 71	
13.075.0428.5250.0023 (MOD.: 90)	252.333
REFORMA E REEQUIPAMENTO DOS POSTOS DE MEDICINA	

36000 - MINISTERIO DA SAUDE
36210 - HOSPITAL NOSSA SENHORA DA CONCEIÇÃO S/A

R\$ 1,00

DETALHAMENTO DOS INVESTIMENTOS

E S P E C I F I C A Ç Ã O	V A L O R
COMUNITARIA AREA REFORMADA (M2) = 300 EQUIPAMENTO HOSPITALAR ADQUIRIDO (UNID) = 4 MAQUINA E EQUIPAMENTO ADQUIRIDOS (UNIDADE) = 23	
13.075.0428.5250.0026 (MOD.: 90) AMPLIAÇÃO DA SUBESTAÇÃO DA REDE ELETRICA SUBESTAÇÃO AMPLIADA (UNIDADE) = 1	189.450
13.075.0428.5250.0033 (MOD.: 90) CONSTRUÇÃO DO AMBULATORIO DO HOSPITAL DA CRIANÇA AREA REFORMADA (M2) = 700 EQUIPAMENTO HOSPITALAR ADQUIRIDO (UNID) = 4 OBRA CIVIL (M2) = 800 MAQUINA E EQUIPAMENTO ADQUIRIDOS (UNIDADE) = 3	78.732
13.075.0428.5250.0034 (MOD.: 90) CONSTRUÇÃO DA AREA DE RECREAÇÃO NO HOSPITAL DA CRIANÇA AREA REFORMADA (M2) = 700 EQUIPAMENTO HOSPITALAR ADQUIRIDO (UNID) = 3 OBRA CIVIL (M2) = 750 MAQUINA E EQUIPAMENTO ADQUIRIDOS (UNIDADE) = 4	35.233
T O T A L	6.791.585

36000 - MINISTERIO DA SAUDE
36210 - HOSPITAL NOSSA SENHORA DA CONCEIÇÃO S/A

R\$ 1,00

DETALHAMENTO DAS FONTES DE FINANCIAMENTO DOS INVESTIMENTOS

E S P E C I F I C A Ç Ã O	V A L O R
RECURSOS PRÓPRIOS	6.791.585
GERAÇÃO PRÓPRIA	6.791.585
T O T A L	6.791.585

39000 - MINISTERIO DOS TRANSPORTES
39210 - COMPANHIA DOCAS DO CEARA

R\$ 1,00

DETALHAMENTO DOS INVESTIMENTOS

E S P E C I F I C A Ç Ã O	V A L O R
TRANSPORTE	7.400.000
TRANSPORTE HIDROVIARIO	7.400.000
ADMINISTRAÇÃO GERAL	600.000
16.090.0021.6010	600.000
COORDENAÇÃO E MANUTENÇÃO DA INFRA-ESTRUTURA	
ADMINISTRATIVA	
DOTAR A AREA ADMINISTRATIVA DE MEIOS CAPAZES DE MANTER OS SERVIÇOS DE APOIO A AREA OPERACIONAL EM CONDIÇÕES SATISFATORIAS DE FUNCIONAMENTO.	
16.090.0021.6010.0005 (MOD.: 90)	600.000
COORDENAÇÃO E MANUTENÇÃO DOS SERVIÇOS	
PORTOS E TERMINAIS MARITIMOS	6.800.000
16.090.0563.5281	100.000
MODERNIZAÇÃO E RACIONALIZAÇÃO DA INFRA-ESTRUTURA	
OPERACIONAL	
AUMENTAR A COMPETITIVIDADE DOS	
PRODUTOS/SERVIÇOS OFERTADOS E A REDUÇÃO DOS CUSTOS	
INTERNOS, MEDIANTE APLICAÇÃO DE SISTEMAS	
OPERACIONAIS E DE PROCESSOS ADMINISTRATIVOS QUE	
GARANTAM A RACIONALIZAÇÃO DAS ATIVIDADES-FIM DA	
EMPRESA.	
ESTUDO REALIZADO (UNIDADE) = 1	
16.090.0563.5281.0002 (MOD.: 90)	100.000
ESTUDOS E PROJÉTOS PARA RACIONALIZAÇÃO DAS OPERAÇÕES	
PORTUARIAS	
ESTUDO REALIZADO (UNIDADE) = 1	
16.090.0563.6109	6.700.000
MANUTENÇÃO E MELHORIA DA INFRA-ESTRUTURA PORTUARIA	
DOTAR O PORTO DE ADEQUADAS CONDIÇÕES	
ADMINISTRATIVAS E OPERACIONAIS, PARA EXPANDIR E	
APRIMORAR OS SERVIÇOS PRESTADOS ATRAVES DA	
IMPLEMENTAÇÃO DE REFORMAS, MELHORIAS E MODERNIZAÇÃO	
DE INSTALAÇÕES E DE SUBSTITUIÇÕES DE MAQUINAS E	
EQUIPAMENTOS OBSOLETOS OU IMPRESTAVEIS.	
16.090.0563.6109.0005 (MOD.: 90)	6.700.000
OBRAS DE INFRA-ESTRUTURA E RECUPERAÇÃO NO PORTO DE	
MUCURIBE - CE	
T O T A L	7.400.000

39000 - MINISTERIO DOS TRANSPORTES
39210 - COMPANHIA DOCAS DO CEARA

R\$ 1,00

DETALHAMENTO DAS FONTES DE FINANCIAMENTO DOS INVESTIMENTOS

ESPECIFICAÇÃO	VALOR
RECURSOS PRÓPRIOS	6.000.000
GERAÇÃO PRÓPRIA	6.000.000
RECURSOS PARA AUMENTOS DO PATRIMÔNIO LÍQUIDO	1.400.000
TESOURO	1.400.000
DIRETO	1.400.000
CONTROLADORA	
OUTRAS ESTATAIS	
OUTRAS FONTES	
TOTAL	7.400.000

39000 - MINISTERIO DOS TRANSPORTES
39211 - COMPANHIA DOCAS DO ESPIRITO SANTO

R\$ 1,00

DETALHAMENTO DOS INVESTIMENTOS

ESPECIFICAÇÃO	VALOR
TRANSPORTE	4.300.000
TRANSPORTE HIDROVIARIO	4.300.000
INFORMATICA	100.000
16.090.0024.5146	100.000
EXPANSÃO DOS SERVIÇOS DE PROCESSAMENTOS DE DADOS	
DOTAR A UNIDADE DE MECANISMOS E PROCESSOS DE TRATAMENTO DE INFORMAÇÕES QUE PERMITAM RAPIDEZ E PRECISÃO NA EXECUÇÃO E CONTROLE DAS AÇÕES ADMINISTRATIVAS E OPERACIONAIS.	
SOFTWARE ADQUIRIDO (UNIDADE) = 15	
MAQUINA E EQUIPAMENTO ADQUIRIDOS (UNIDADE) = 10	
16.090.0024.5146.0001 (MOD.: 90)	100.000
AQUISIÇÃO DE EQUIPAMENTOS DE PROCESSAMENTO DE DADOS E OUTROS	
SOFTWARE ADQUIRIDO (UNIDADE) = 15	
MAQUINA E EQUIPAMENTO ADQUIRIDOS (UNIDADE) = 10	
PORTOS E TERMINAIS MARITIMOS	4.200.000
16.090.0563.5103	1.000.000
CONSTRUÇÃO, AMPLIAÇÃO E RECUPERAÇÃO DE INSTALAÇÕES PORTUARIAS	
EXECUTAR OBRAS, SERVIÇOS OU INSTALAÇÕES QUE	

39000 - MINISTERIO DOS TRANSPORTES
 39211 - COMPANHIA DOCAS DO ESPIRITO SANTO

R\$ 1,00

DETALHAMENTO DOS INVESTIMENTOS

E S P E C I F I C A Ç Ã O	V A L O R
REPRESENTEM APRIMORAMENTO DAS AREAS PORTUARIAS, OBJETIVANDO MELHORIA DA OPERACIONALIDADE DE CARGA/DESCARGA DOS NAVIOS, CAMINHÕES E TRENS, TRANSPORTES INTERNOS E ARMAZENAGEM DE PRODUTOS. EQUIPAMENTO ADQUIRIDO (UNIDADE) = 3 ESTUDO REALIZADO (UNIDADE) = 1 OBRA DE INFRA-ESTRUTURA REALIZADA (M2) = 1800 PATIO ILUMINADO (M2) = 18000 DEFENSA CONSTRUIDA (UNID) = 12 INSTALAÇÃO REFORMADA (UNIDADE) = 15 UNIDADE INFORMATIZADA (UNIDADE) = 1	
16.090.0563.5103.0007 (MOD.: 90) AQUISIÇÃO DE EQUIPAMENTOS PARA ADAPTAÇÃO DO CAIS DE PAUL EQUIPAMENTO ADQUIRIDO (UNIDADE) = 3	400.000
16.090.0563.5103.0008 (MOD.: 90) RACIONALIZAÇÃO DAS OPERAÇÕES PORTUARIAS NO ESTADO DO ESPIRITO SANTO ESTUDO REALIZADO (UNIDADE) = 1	100.000
16.090.0563.5103.0012 (MOD.: 90) AMPLIAÇÃO E RECUPERAÇÃO DAS INSTALAÇÕES DO PORTO DE VITORIA OBRA DE INFRA-ESTRUTURA REALIZADA (M2) = 1800 PATIO ILUMINADO (M2) = 18000 DEFENSA CONSTRUIDA (UNID) = 12 INSTALAÇÃO REFORMADA (UNIDADE) = 15 UNIDADE INFORMATIZADA (UNIDADE) = 1	500.000
16.090.0563.5112 DRAGAGEM, DERROCAGEM E OBRAS DE PROTEÇÃO PORTUARIA EXECUTAR OBRAS DE DRAGAGEM PARA ABERTURA DE CANAIS DE ACESSO E DE DERROCAGEM DE PEDRAS QUE REPRESENTAM PERIGO DE ABALROAMENTO DE NAVIOS. BEM COMO CONSTRUIR ESPIGÕES E MOLHES VISANDO OBTER CONDIÇÕES ADEQUADAS AS OPERAÇÕES DOS NAVIOS NOS PORTOS. DRAGAGEM CONCLUÍDA (M3) = 2133331	3.200.000
16.090.0563.5112.0005 (MOD.: 90) DRAGAGEM E DERROCAGEM NO PORTO DE VITORIA DRAGAGEM CONCLUÍDA (M3) = 2133331	3.200.000
T O T A L	4.300.000

39000 - MINISTERIO DOS TRANSPORTES
 39211 - COMPANHIA DOCAS DO ESPIRITO SANTO

R\$ 1,00

DETALHAMENTO DAS FONTES DE FINANCIAMENTO DOS INVESTIMENTOS

ESPECIFICAÇÃO	VALOR
RECURSOS PRÓPRIOS	600.000
GERAÇÃO PRÓPRIA	600.000
RECURSOS PARA AUMENTOS DO PATRIMÔNIO LÍQUIDO	3.700.000
TESOURO	3.700.000
DIRETO	3.700.000
CONTROLADORA	
OUTRAS ESTATAIS	
OUTRAS FONTES	
TOTAL	4.300.000

39000 - MINISTERIO DOS TRANSPORTES
 39212 - COMPANHIA DAS DOCAS DO ESTADO DA BAHIA

R\$ 1,00

DETALHAMENTO DOS INVESTIMENTOS

ESPECIFICAÇÃO	VALOR
TRANSPORTE	1.650.000
TRANSPORTE HIDROVIARIO	1.650.000
PORTOS E TERMINAIS MARITIMOS	1.650.000
16.090.0563.5103	1.300.000
CONSTRUÇÃO, AMPLIAÇÃO E RECUPERAÇÃO DE INSTALAÇÕES PORTUARIAS	
EXECUTAR OBRAS, SERVIÇOS OU INSTALAÇÕES QUE REPRESENTEM APRIMORAMENTO DAS ÁREAS PORTUARIAS, OBJETIVANDO MELHORIA DA OPERACIONALIDADE DE CARGA/DESCARGA DOS NAVIOS, CAMINHÕES E TRENS, TRANSPORTES INTERNOS E ARMAZENAGEM DE PRODUTOS.	
TERMINAL PORTUARIO RECUPERADO (UNIDADE) = 1	
CAIS ALARGADO E RECUPERADO (M) = 1300	
16.090.0563.5103.0104 (MOD.: 90)	500.000
OBRAS DE INFRA-ESTRUTURA E RECUPERAÇÃO DO PORTO DE ARATU	
TERMINAL PORTUARIO RECUPERADO (UNIDADE) = 1	
16.090.0563.5103.0303 (MOD.: 90)	800.000
MELHORAMENTO NO PORTO DE SALVADOR	
CAIS ALARGADO E RECUPERADO (M) = 1300	
16.090.0563.6109	350.000

39000 - MINISTERIO DOS TRANSPORTES
 39212 - COMPANHIA DAS DOCAS DO ESTADO DA BAHIA

R\$ 1,00

DETALHAMENTO DOS INVESTIMENTOS

E S P E C I F I C A Ç Ã O	V A L O R
MANUTENÇÃO E MELHORIA DA INFRA-ESTRUTURA PORTUARIA DOTAR O PORTO DE ADEQUADAS CONDIÇÕES ADMINISTRATIVAS E OPERACIONAIS, PARA EXPANDIR E APRIMORAR OS SERVIÇOS PRESTADOS ATRAVES DA IMPLEMENTAÇÃO DE REFORMAS, MELHORIAS E MODERNIZAÇÃO DE INSTALAÇÕES E DE SUBSTITUIÇÕES DE MAQUINAS E EQUIPAMENTOS OBSOLETOS OU IMPRESTAVEIS. 16.090.0563.6109.0006 (MOD.: 90) EXPANSÃO DOS SERVIÇOS PORTUARIOS	350.000
T O T A L	1.650.000

39000 - MINISTERIO DOS TRANSPORTES
 39212 - COMPANHIA DAS DOCAS DO ESTADO DA BAHIA

R\$ 1,00

DETALHAMENTO DAS FONTES DE FINANCIAMENTO DOS INVESTIMENTOS

E S P E C I F I C A Ç Ã O	V A L O R
RECURSOS PRÓPRIOS	350.000
GERAÇÃO PRÓPRIA	350.000
RECURSOS PARA AUMENTOS DO PATRIMÔNIO LÍQUIDO	1.300.000
TESOURO	1.300.000
DIRETO	1.300.000
CONTROLADORA	
OUTRAS ESTATAIS	
OUTRAS FONTES	
T O T A L	1.650.000

39000 - MINISTERIO DOS TRANSPORTES
 39213 - COMPANHIA DOCS DO ESTADO DE SÃO PAULO

R\$ 1,00

DETALHAMENTO DOS INVESTIMENTOS

E S P E C I F I C A Ç Ã O	V A L O R
TRANSPORTE	20.600.000
TRANSPORTE HIDROVIARIO	20.600.000
PORTOS E TERMINAIS MARITIMOS	20.600.000
16.090.0563.5103 CONSTRUÇÃO, AMPLIAÇÃO E RECUPERAÇÃO DE INSTALAÇÕES PORTUARIAS EXECUTAR OBRAS, SERVIÇOS OU INSTALAÇÕES QUE REPRESENTEM APRIMORAMENTO DAS AREAS PORTUARIAS, OBJETIVANDO MELHORIA DA OPERACIONALIDADE DE CARGA/DESCARGA DOS NAVIOS, CAMINHÕES E TRENS, TRANSPORTES INTERNOS E ARMAZENAGEM DE PRODUTOS.	20.600.000
PROJETO APROVADO (UNIDADE)= 11 OBRA DE INFRA-ESTRUTURA REALIZADA (M2) = 23000 AREA PAVIMENTADA(M2) = 3000 SISTEMA DE OBSERVAÇÃO MANTIDO (UNIDADE) = 1 REDE DE ESGOTO AMPLIADA (M) = 2500 SISTEMA DE ESGOTO RECUPERADO (UNIDADE) = 1 SUBESTAÇÃO ELETRICA RECUPERADA (UNID) = 1 DEFENSA MONTADA (UNID) = 165 MAQUINA E EQUIPAMENTO ADQUIRIDOS (UNIDADE) = 150 SISTEMA CONTRA INCENDIO CONSTRUIDO (UNIDADE) = 1 CANAL DRAGADO (M3) = 1800000 DERROCAGEM REALIZADA (M3) = 80999 VIA FERREA REALOCADA (M) = 2000	
16.090.0563.5103.0006 (MOD.: 90) AMPLIAÇÃO DO TERMINAL DE CONTEINERES NA MARGEM ESQUERDA DO PORTO DE SANTOS PROJETO APROVADO (UNIDADE)= 1 OBRA DE INFRA-ESTRUTURA REALIZADA (M2) = 23000 AREA PAVIMENTADA(M2) = 3000	14.600.000
16.090.0563.5103.0021 (MOD.: 90) MELHORAMENTO DAS INSTALAÇÕES NO PORTO DE SANTOS	1.500.000
PROJETO APROVADO (UNIDADE)= 10 SISTEMA DE OBSERVAÇÃO MANTIDO (UNIDADE) = 1 REDE DE ESGOTO AMPLIADA (M) = 2500 SISTEMA DE ESGOTO RECUPERADO (UNIDADE) = 1 SUBESTAÇÃO ELETRICA RECUPERADA (UNID) = 1	
16.090.0563.5103.0081 (MOD.: 90) RECUPERAÇÃO E SUBSTITUIÇÃO DE EQUIPAMENTOS DO PORTO	1.100.000
DEFENSA MONTADA (UNID) = 165 MAQUINA E EQUIPAMENTO ADQUIRIDOS (UNIDADE) = 150 SISTEMA CONTRA INCENDIO CONSTRUIDO (UNIDADE) = 1	
16.090.0563.5103.0304 (MOD.: 90) DRAGAGEM DO CANAL E DERROCAGEM DAS PEDRAS DO TEFPE E ITAPEMA (SP) CANAL DRAGADO (M3) = 1800000 DERROCAGEM REALIZADA (M3) = 80999	2.000.000
16.090.0563.5103.0307 (MOD.: 90) REALOCAÇÃO DAS VIAS FERREAS DA MARGEM DIREITA	1.400.000

39000 - MINISTERIO DOS TRANSPORTES
39213 - COMPANHIA DOCAS DO ESTADO DE SÃO PAULO

R\$ 1,00

DETALHAMENTO DOS INVESTIMENTOS

ESPECIFICAÇÃO	VALOR
VIA FERREA REALOCADA (M) = 2000	
TOTAL	20.600.000

39000 - MINISTERIO DOS TRANSPORTES
39213 - COMPANHIA DOCAS DO ESTADO DE SÃO PAULO

R\$ 1,00

DETALHAMENTO DAS FONTES DE FINANCIAMENTO DOS INVESTIMENTOS

ESPECIFICAÇÃO	VALOR
RECURSOS PRÓPRIOS	6.000.000
GERAÇÃO PRÓPRIA	6.000.000
RECURSOS PARA AUMENTOS DO PATRIMÔNIO LÍQUIDO	14.600.000
TESOURO	14.600.000
DIRETO	14.600.000
CONTROLADORA	
OUTRAS ESTATAIS	
OUTRAS FONTES	
TOTAL	20.600.000

39000 - MINISTERIO DOS TRANSPORTES
39214 - COMPANHIA DOCAS DO MARANHÃO

R\$ 1,00

DETALHAMENTO DOS INVESTIMENTOS

ESPECIFICAÇÃO	VALOR
TRANSPORTE	3.300.000
TRANSPORTE HIDROVIARIO	3.300.000
PORTOS E TERMINAIS MARITIMOS	3.300.000
16.090.0563.5103	3.300.000
CONSTRUÇÃO, AMPLIAÇÃO E RECUPERAÇÃO DE INSTALAÇÕES PORTUARIAS	
EXECUTAR OBRAS, SERVIÇOS OU INSTALAÇÕES QUE REPRESENTEM APRIMORAMENTO DAS AREAS PORTUARIAS.	

39000 - MINISTERIO DOS TRANSPORTES
39214 - COMPANHIA DOCAS DO MARANHÃO

R\$ 1,00

DETALHAMENTO DOS INVESTIMENTOS

E S P E C I F I C A Ç Ã O	V A L O R
OBJETIVANDO MELHORIA DA OPERACIONALIDADE DE CARGA/DESCARGA DOS NAVIOS, CAMINHÕES E TRENS, TRANSPORTES INTERNOS E ARMAZENAGEM DE PRODUTOS. VEICULO OPERACIONAL ADQUIRIDO (UNID) = 4 MAQUINA E EQUIPAMENTO ADQUIRIDOS (UNIDADE) = 100 EQUIPAMENTO RECUPERADO (UNIDADE) = 4 EQUIPAMENTO ADQUIRIDO (UNIDADE) = 4 PREDIO RECUPERADO (UNIDADE) = 3 CAIS RECUPERADO (UNIDADE) = 1 PATIO AMPLIADO (M2) = 9000 AREA PAVIMENTADA(M2) = 8500 DRAGAGEM CONCLUIDA (M3) = 130000 SISTEMA CONTRA INCENDIO CONSTRUIDO (UNIDADE) = 1 TRECHO FERROVIARIO CONSTRUIDO (KM) = 2	
16.090.0563.5103.0001 (MOD.: 90) AQUISIÇÃO DE EQUIPAMENTOS E MATERIAIS PERMANENTES - PORTO DE ITAQUI - MA VEICULO OPERACIONAL ADQUIRIDO (UNID) = 4 MAQUINA E EQUIPAMENTO ADQUIRIDOS (UNIDADE) = 100 EQUIPAMENTO RECUPERADO (UNIDADE) = 4	1.300.000
16.090.0563.5103.0022 (MOD.: 90) MELHORAMENTO DAS INSTALAÇÕES DO PORTO DE ITAQUI (MA) EQUIPAMENTO ADQUIRIDO (UNIDADE) = 4 PREDIO RECUPERADO (UNIDADE) = 3 CAIS RECUPERADO (UNIDADE) = 1 PATIO AMPLIADO (M2) = 9000 AREA PAVIMENTADA(M2) = 8500 DRAGAGEM CONCLUIDA (M3) = 130000 SISTEMA CONTRA INCENDIO CONSTRUIDO (UNIDADE) = 1 TRECHO FERROVIARIO CONSTRUIDO (KM) = 2	2.000.000
T O T A L	3.300.000

39000 - MINISTERIO DOS TRANSPORTES
39214 - COMPANHIA DOCAS DO MARANHÃO

R\$ 1,00

DETALHAMENTO DAS FONTES DE FINANCIAMENTO DOS INVESTIMENTOS

E S P E C I F I C A Ç Ã O	V A L O R
RECURSOS PRÓPRIOS	2.300.000
GERAÇÃO PRÓPRIA	2.300.000
RECURSOS PARA AUMENTOS DO PATRIMÔNIO LÍQUIDO	1.000.000
TESOURO	1.000.000
DIRETO	1.000.000

39000 - MINISTERIO DOS TRANSPORTES
39214 - COMPANHIA DOCAS DO MARANHÃO

R\$ 1,00

DETALHAMENTO DAS FONTES DE FINANCIAMENTO DOS INVESTIMENTOS

ESPECIFICAÇÃO	VALOR
CONTROLADORA	
OUTRAS ESTATAIS	
OUTRAS FONTES	
TOTAL	3.300.000

39000 - MINISTERIO DOS TRANSPORTES
39215 - COMPANHIA DOCAS DO PARA

R\$ 1,00

DETALHAMENTO DOS INVESTIMENTOS

ESPECIFICAÇÃO	VALOR
TRANSPORTE	5.580.000
TRANSPORTE HIDROVIARIO	5.580.000
PORTOS E TERMINAIS FLUVIAIS E LACUSTRES	5.580.000
16.090.0562.5103	4.380.000
CONSTRUÇÃO, AMPLIAÇÃO E RECUPERAÇÃO DE INSTALAÇÕES PORTUARIAS	
EXECUTAR OBRAS, SERVIÇOS OU INSTALAÇÕES QUE REPRESENTEM APRIMORAMENTO DAS AREAS PORTUARIAS, OBJETIVANDO MELHORIA DA OPERACIONALIDADE DE CARGA/DESCARGA DOS NAVIOS, CAMINHÕES E TRENS, TRANSPORTES INTERNOS E ARMAZENAGEM DE PRODUTOS.	
INSTALAÇÃO PORTUARIA MELHORADA (UNID) = 3	
PIER RECUPERADO (UNIDADE) = 1	
OBRA CONCLUÍDA (UNIDADE)= 1	
TERMINAL DE PASSAGEIRO CONSTRUÍDO (UNIDADE) = 1	
CAIS RECUPERADO (M) = 250	
MATERIAL PERMANENTE ADQUIRIDO (UNIDADE) = 200	
INFRA-ESTRUTURA DO PIER/CAIS RECUPERADA (M2) = 5000	
PLATAFORMA CONSTRUÍDA (UNIDADE) = 1	
NIVELAMENTO DE TRILHO RECUPERADO (M) = 1600	
PISO RECUPERADO (M2) = 7000	
16.090.0562.5103.0005 (MOD.: 90)	100.000
AMPLIAÇÃO DO PORTO FLUVIAL DE MACAPA - AP	
INSTALAÇÃO PORTUARIA MELHORADA (UNID) = 1	
PIER RECUPERADO (UNIDADE) = 1	
16.090.0562.5103.0014 (MOD.: 90)	2.250.000
CONCLUSÃO DO PORTO DE MACAPA EM SANTANA - AP	
OBRA CONCLUÍDA (UNIDADE)= 1	
16.090.0562.5103.0018 (MOD.: 90)	30.000
CONSTRUÇÃO DO TERMINAL DE PASSAGEIROS DO PORTO DE	

39000 - MINISTERIO DOS TRANSPORTES
39215 - COMPANHIA DOCAS DO PARA

R\$ 1,00

DETALHAMENTO DOS INVESTIMENTOS

E S P E C I F I C A Ç Ã O	V A L O R
MACAPA - AP TERMINAL DE PASSAGEIRO CONSTRUÍDO (UNIDADE) = 1	
16.090.0562.5103.0095 (MOD.: 90) RECUPERAÇÃO DA INFRA-ESTRUTURA DO PORTO DE SANTAREM INSTALAÇÃO PORTUARIA MELHORADA (UNID) = 1 CAIS RECUPERADO (M) = 250	500.000
16.090.0562.5103.0227 (MOD.: 90) MELHORAMENTOS DO PORTO DE VILA DO CONDE INSTALAÇÃO PORTUARIA MELHORADA (UNID) = 1	500.000
16.090.0562.5103.0228 (MOD.: 90) MELHORAMENTOS DO PORTO DE BELEM MATERIAL PERMANENTE ADQUIRIDO (UNIDADE) = 200 INFRA-ESTRUTURA DO PIER/CAIS RECUPERADA (M2) = 5000 PLATAFORMA CONSTRUÍDA (UNIDADE) = 1 NIVELAMENTO DE TRILHO RECUPERADO (M) = 1600 PISO RECUPERADO (M2) = 7000	1.000.000
16.090.0562.5112 DRAGAGEM, DERROCAGEM E OBRAS DE PROTEÇÃO PORTUARIA EXECUTAR OBRAS DE DRAGAGEM PARA ABERTURA DE CANAIS DE ACESSO E DE DERROCAGEM DE PEDRAS QUE REPRESENTAM PERIGO DE ABALROAMENTO DE NAVIOS, BEM COMO CONSTRUIR ESPIGÕES E MOLHES VISANDO OBTER CONDIÇÕES ADEQUADAS AS OPERAÇÕES DOS NAVIOS NOS PORTOS. DRAGAGEM CONCLUÍDA (M3) = 500000	1.200.000
16.090.0562.5112.0008 (MOD.: 90) DRAGAGEM NO PORTO DE BELEM DRAGAGEM CONCLUÍDA (M3) = 500000	1.200.000
T O T A L	5.580.000

39000 - MINISTERIO DOS TRANSPORTES
39215 - COMPANHIA DOCAS DO PARA

R\$ 1,00

DETALHAMENTO DAS FONTES DE FINANCIAMENTO DOS INVESTIMENTOS

E S P E C I F I C A Ç Ã O	V A L O R
RECURSOS PRÓPRIOS	2.330.000
GERAÇÃO PRÓPRIA	2.330.000
RECURSOS PARA AUMENTOS DO PATRIMÔNIO LÍQUIDO	3.250.000

39000 - MINISTERIO DOS TRANSPORTES
39215 - COMPANHIA DOCAS DO PARA

R\$ 1,00

DETALHAMENTO DAS FONTES DE FINANCIAMENTO DOS INVESTIMENTOS

ESPECIFICAÇÃO	VALOR
TESOURO	3.250.000
DIRETO	3.250.000
CONTROLADORA	
OUTRAS ESTATAIS	
OUTRAS FONTES	
TOTAL	5.580.000

39000 - MINISTERIO DOS TRANSPORTES
39216 - COMPANHIA DOCAS DO RIO DE JANEIRO

R\$ 1,00

DETALHAMENTO DOS INVESTIMENTOS

ESPECIFICAÇÃO	VALOR
TRANSPORTE	39.060.000
TRANSPORTE HIDROVIARIO	39.060.000
PORTOS E TERMINAIS MARITIMOS	39.060.000
16.090.0563.5103	37.060.000
CONSTRUÇÃO, AMPLIAÇÃO E RECUPERAÇÃO DE INSTALAÇÕES PORTUARIAS EXECUTAR OBRAS, SERVIÇOS OU INSTALAÇÕES QUE REPRESENTEM APRIMORAMENTO DAS AREAS PORTUARIAS, OBJETIVANDO MELHORIA DA OPERACIONALIDADE DE CARGA/DESCARGA DOS NAVIOS, CAMINHÕES E TRENS, TRANSPORTES INTERNOS E ARMAZENAGEM DE PRODUTOS.	
TERMINAL DE EXPORTAÇÃO GUSA INSTALADO (UNIDADE) = 1	
TERMINAL DE CONTEINER AMPLIADO (M2) = 240	
16.090.0563.5103.0048 (MOD.: 90)	36.100.000
CONSTRUÇÃO DO TERMINAL DE MINERIO, GUSA E PRODUTOS SIDERURGICOS NO PORTO DE SEPETIBA - RJ	
TERMINAL DE EXPORTAÇÃO GUSA INSTALADO (UNIDADE) = 1	
16.090.0563.5103.0096 (MOD.: 90)	960.000
AMPLIAÇÃO DAS INSTALAÇÕES PARA OPERAÇÃO DE CONTEINERES NO CAIS DO CAJU (RJ)	
TERMINAL DE CONTEINER AMPLIADO (M2) = 240	
16.090.0563.6017	1.000.000
DESAPROPRIAÇÕES PARA EXPANSÃO DO COMPLEXO PORTUARIO	
DESAPROPIAR AREAS DO PORTO DE SEPETIBA PARA INSTALAÇÃO E EXPANSÃO DO COMPLEXO PORTUARIO.	

39000 - MINISTERIO DOS TRANSPORTES
 39216 - COMPANHIA DOCAS DO RIO DE JANEIRO

R\$ 1,00

DETALHAMENTO DOS INVESTIMENTOS

E S P E C I F I C A Ç Ã O	V A L O R
16.090.0563.6017.0001 (MOD.: 90) DESAPROPRIAÇÕES PARA O PORTO DE SEPETIBA	1.000.000
16.090.0563.6061 MANUTENÇÃO DO COMPLEXO PORTUARIO ADQUIRIR EQUIPAMENTOS DESTINADOS A PROMOVER A MANUTENÇÃO E A OPERAÇÃO DO COMPLEXO PORTUARIO.	1.000.000
16.090.0563.6061.0002 (MOD.: 90) AQUISIÇÃO DE MATERIAL PERMANENTE	1.000.000
T O T A L	39.060.000

39000 - MINISTERIO DOS TRANSPORTES
 39216 - COMPANHIA DOCAS DO RIO DE JANEIRO

R\$ 1,00

DETALHAMENTO DAS FONTES DE FINANCIAMENTO DOS INVESTIMENTOS

E S P E C I F I C A Ç Ã O	V A L O R
RECURSOS PRÓPRIOS	2.000.000
GERAÇÃO PRÓPRIA	2.000.000
RECURSOS PARA AUMENTOS DO PATRIMÔNIO LÍQUIDO	37.060.000
TESOURO	37.060.000
DIRETO	37.060.000
CONTROLADORA	
OUTRAS ESTATAIS	
OUTRAS FONTES	
T O T A L	39.060.000

39000 - MINISTERIO DOS TRANSPORTES
 39217 - COMPANHIA DOCAS DO RIO GRANDE DO NORTE

R\$ 1,00

DETALHAMENTO DOS INVESTIMENTOS

E S P E C I F I C A Ç Ã O	V A L O R
TRANSPORTE	21.910.000
TRANSPORTE HIDROVIARIO	21.910.000
PORTOS E TERMINAIS MARITIMOS	21.910.000
16.090.0563.5103	19.710.000
CONSTRUÇÃO, AMPLIAÇÃO E RECUPERAÇÃO DE INSTALAÇÕES PORTUARIAS	
EXECUTAR OBRAS, SERVIÇOS OU INSTALAÇÕES QUE REPRESENTEM APRIMORAMENTO DAS AREAS PORTUARIAS, OBJETIVANDO MELHORIA DA OPERACIONALIDADE DE CARGA/DESCARGA DOS NAVIOS, CAMINHÕES E TRENS, TRANSPORTES INTERNOS E ARMAZENAGEM DE PRODUTOS.	
CAIS CONSTRUÍDO (UNIDADE) = 1	
EQUIPAMENTO ADQUIRIDO (UNIDADE) = 3	
INSTALAÇÃO RECUPERADA (UNIDADE) = 3	
DEFENSA RECUPERADA (UNIDADE) = 1	
CAIS RECUPERADO (UNIDADE) = 1	
EQUIPAMENTO RECUPERADO (UNIDADE) = 8	
REBOCADOR RECUPERADO (UNIDADE) = 1	
DRAGAGEM CONCLUÍDA (M3) = 1001	
UNIDADE MOVEL ADQUIRIDA = 1	
INSTALAÇÃO PORTUARIA MELHORADA (UNID) = 1	
REDE DE ABASTECIMENTO DE AGUA RECUPERADA (M) = 3000	
VEICULO OPERACIONAL ADQUIRIDO (UNID) = 3	
MURO CONSTRUÍDO (M) = 3995	
PREDIO CONSTRUÍDO (M2) = 154	
PISO RECUPERADO (M2) = 17510	
ARMAZEM RECUPERADO (UNIDADE) = 3	
16.090.0563.5103.0010 (MOD.: 90)	50.000
CONSTRUÇÃO DE	
CAIS DE CONTEINERES NO PORTO DE MACEIO - AL	
CAIS CONSTRUÍDO (UNIDADE) = 1	
16.090.0563.5103.0040 (MOD.: 90)	2.000.000
MELHORAMENTO DAS INSTALAÇÕES DO TERMINAL SALINEIRO DE AREIA BRANCA (RN)	
EQUIPAMENTO ADQUIRIDO (UNIDADE) = 3	
INSTALAÇÃO RECUPERADA (UNIDADE) = 2	
DEFENSA RECUPERADA (UNIDADE) = 1	
CAIS RECUPERADO (UNIDADE) = 1	
EQUIPAMENTO RECUPERADO (UNIDADE) = 2	
REBOCADOR RECUPERADO (UNIDADE) = 1	
DRAGAGEM CONCLUÍDA (M3) = 1	
UNIDADE MOVEL ADQUIRIDA = 1	
16.090.0563.5103.0049 (MOD.: 90)	15.000.000
MELHORAMENTOS DO PORTO DE NATAL	
INSTALAÇÃO PORTUARIA MELHORADA (UNID) = 1	
16.090.0563.5103.0060 (MOD.: 90)	1.200.000
RECUPERAÇÃO DA CORTINA DE ESTACA PRANCHA DO FAROL DO PORTO DE MACEIO - AL	
INSTALAÇÃO RECUPERADA (UNIDADE) = 1	
16.090.0563.5103.0068 (MOD.: 90)	500.000
REFORMA E AMPLIAÇÃO DAS INSTALAÇÕES DO PORTO DE RECIFE	

39000 - MINISTERIO DOS TRANSPORTES
 39217 - COMPANHIA DOCAS DO RIO GRANDE DO NORTE

R\$ 1,00

DETALHAMENTO DOS INVESTIMENTOS

E S P E C I F I C A Ç Ã O	V A L O R
REDE DE ABASTECIMENTO DE AGUA RECUPERADA (M) = 3000 VEICULO OPERACIONAL ADQUIRIDO (UNID) = 3 MURO CONSTRUIDO (M) = 3995 PREDIO CONSTRUIDO (M2) = 154 PISO RECUPERADO (M2) = 17510 EQUIPAMENTO RECUPERADO (UNIDADE) = 6 ARMAZEM RECUPERADO (UNIDADE) = 3	
16.090.0563.5103.0072 (MOD.: 90) AMPLIAÇÃO DO TERMINAL DE GRANEIS LIQUIDOS DO PORTO DE MACEIO DRAGAGEM CONCLUIDA (M3) = 1000	960.000
16.090.0563.5112 DRAGAGEM, DERROCAGEM E OBRAS DE PROTEÇÃO PORTUARIA EXECUTAR OBRAS DE DRAGAGEM PARA ABERTURA DE CANAIS DE ACESSO E DE DERROCAGEM DE PEDRAS QUE REPRESENTAM PERIGO DE ABALROAMENTO DE NAVIOS, BEM COMO CONSTRUIR ESPIGÕES E MOLHES VISANDO OBTER CONDIÇÕES ADEQUADAS AS OPERAÇÕES DOS NAVIOS NOS PORTOS. DRAGAGEM CONCLUIDA (M3) = 2500000	1.000.000
16.090.0563.5112.0007 (MOD.: 90) DRAGAGEM NO PORTO DE RECIFE DRAGAGEM CONCLUIDA (M3) = 2500000	1.000.000
16.090.0563.6010 COORDENAÇÃO E MANUTENÇÃO DA INFRA-ESTRUTURA ADMINISTRATIVA DOTAR A AREA ADMINISTRATIVA DE MEIOS CAPAZES DE MANTER OS SERVIÇOS DE APOIO A AREA OPERACIONAL EM CONDIÇÕES SATISFATORIAS DE FUNCIONAMENTO.	1.200.000
16.090.0563.6010.0001 (MOD.: 90) MANUTENÇÃO DA AREA ADMINISTRATIVA	1.200.000
T O T A L	21.910.000

39000 - MINISTERIO DOS TRANSPORTES
39217 - COMPANHIA DOCAS DO RIO GRANDE DO NORTE

R\$ 1,00

DETALHAMENTO DAS FONTES DE FINANCIAMENTO DOS INVESTIMENTOS

ESPECIFICAÇÃO	VALOR
RECURSOS PRÓPRIOS	2.200.000
GERAÇÃO PRÓPRIA	2.200.000
RECURSOS PARA AUMENTOS DO PATRIMÔNIO LÍQUIDO	19.710.000
TESOURO	19.710.000
DIRETO	19.710.000
CONTROLADORA	
OUTRAS ESTATAIS	
OUTRAS FONTES	
TOTAL	21.910.000

39000 - MINISTERIO DOS TRANSPORTES
39219 - REDE FERROVIARIA FEDERAL S/A

R\$ 1,00

DETALHAMENTO DOS INVESTIMENTOS

ESPECIFICAÇÃO	VALOR
TRANSPORTE	8.200.000
TRANSPORTE FERROVIARIO	8.200.000
FERROVIAS	8.200.000
16.089.0542.6011	8.200.000
COORDENAÇÃO E MANUTENÇÃO DA INFRA-ESTRUTURA ADMINISTRATIVA E OPERACIONAL ATENDER AS NECESSIDADES ADMINISTRATIVAS E OPERACIONAIS DA EMPRESA.	
16.089.0542.6011.0011 (MOD.: 90)	8.200.000
MANUTENÇÃO DAS ATIVIDADES OPERACIONAIS E ADMINISTRATIVAS	
TOTAL	8.200.000

39000 - MINISTERIO DOS TRANSPORTES
39219 - REDE FERROVIARIA FEDERAL S/A

R\$ 1,00

DETALHAMENTO DAS FONTES DE FINANCIAMENTO DOS INVESTIMENTOS

ESPECIFICAÇÃO	VALOR
RECURSOS PARA AUMENTOS DO PATRIMÔNIO LÍQUIDO	8.200.000
TESOURO	8.200.000
DIRETO	8.200.000
CONTROLADORA	
OUTRAS ESTATAIS	
OUTRAS FONTES	
TOTAL	8.200.000

39000 - MINISTERIO DOS TRANSPORTES

39220 - REDE FEDERAL DE ARMAZENS GERAIS FERROVIARIOS S/A

R\$ 1,00

DETALHAMENTO DOS INVESTIMENTOS

ESPECIFICAÇÃO	VALOR
TRANSPORTE	54.000
TRANSPORTE FERROVIARIO	54.000
ARMAZENAMENTO E SILAGEM	54.000
16.089.0095.6011	54.000
COORDENAÇÃO E MANUTENÇÃO DA INFRA-ESTRUTURA	
ADMINISTRATIVA E OPERACIONAL	
ATENDER AS NECESSIDADES ADMINISTRATIVAS E	
OPERACIONAIS DA EMPRESA.	
16.089.0095.6011.0011 (MOD.: 90)	54.000
MANUTENÇÃO DAS ATIVIDADES OPERACIONAIS E	
ADMINISTRATIVAS	
TOTAL	54.000

39000 - MINISTERIO DOS TRANSPORTES
39220 - REDE FEDERAL DE ARMAZENS GERAIS FERROVIARIOS S/A

R\$ 1,00

DETALHAMENTO DAS FONTES DE FINANCIAMENTO DOS INVESTIMENTOS

E S P E C I F I C A Ç Ã O	V A L O R
RECURSOS PRÓPRIOS	54.000
GERAÇÃO PRÓPRIA	54.000
T O T A L	54.000

41000 - MINISTERIO DAS COMUNICAÇÕES
41201 - EMPRESA BRASILEIRA DE CORREIOS E TELEGRAFOS

R\$ 1,00

DETALHAMENTO DOS INVESTIMENTOS

E S P E C I F I C A Ç Ã O	V A L O R
COMUNICAÇÕES	300.000.000
ADMINISTRAÇÃO	47.000.000
INFORMATICA	47.000.000
05.007.0024.5727 MODERNIZAÇÃO DOS SERVIÇOS POSTAIS	47.000.000
IMPLANTAR INFRA-ESTRUTURA PARA NOVA GERAÇÃO DE SERVIÇOS POSTAIS QUE COMBINA OS MODERNOS SERVIÇOS DA TECNOLOGIA DE INFORMAÇÃO COM AS POSSIBILIDADES DA DISTRIBUIÇÃO FISICA E DENSIDADE DE ATENDIMENTO DOS CORREIOS	
REDE DE TELEINFORMATICA AMPLIADA (UNIDADE) = 1200 CORREIO ELETRONICO INSTALADO (UNID) = 7 EQUIPAMENTO AUXILIAR IMPLANTADO (UNID) = 985	
05.007.0024.5727.0001 (MOD.: 90) INFORMATIZAÇÃO DOS SERVIÇOS POSTAIS - CORREIO AVANÇADO	47.000.000
REDE DE TELEINFORMATICA AMPLIADA (UNIDADE) = 1200 CORREIO ELETRONICO INSTALADO (UNID) = 7 EQUIPAMENTO AUXILIAR IMPLANTADO (UNID) = 985	
COMUNICAÇÕES POSTAIS	253.000.000
SERVIÇOS POSTAIS CONVENCIONAIS	253.000.000
05.021.0127.5222 MELHORAMENTO DA INFRA-ESTRUTURA OPERACIONAL	253.000.000
MELHORAR A CAPACIDADE OPERACIONAL, MEDIANTE UTILIZAÇÃO DE METODOS E TECNOLOGIAS MAIS AVANÇADOS, QUE PERMITAM O AUMENTO DA PRODUTIVIDADE E A REDUÇÃO DE CUSTOS.	
TRIAGEM MECANIZADA IMPLANTADA (UNID) = 67 SISTEMA DE RASTREAMENTO IMPLANTADO (UNID) = 1280 TERMINAL ENTREPOSTO MECANIZADO/AUTOMATIZADO (UNID) = 411 CARGA UNITIZADA (UNID) = 8000 EQUIPAMENTO AUXILIAR IMPLANTADO (UNID) = 23000 OBRA CIVIL REALIZADA (UNIDADE) = 119 AGENCIA AUTOMATIZADA (UNID) = 1400 AUTO-ATENDIMENTO IMPLANTADO (UNID) = 1503 AREA DE TRANSPORTE AUTOMATIZADA (UNID) = 1800 VEICULO OPERACIONAL ADQUIRIDO (UNID) = 2200 VEICULO RASTREADO (UNID) = 265 SERVIÇO DE RADIO-CHAMADA IMPLANTADO (UNID) = 720	
05.021.0127.5222.0005 (MOD.: 90) RECUPERAÇÃO, MODERNIZAÇÃO E AMPLIAÇÃO DA INFRA-ESTRUTURA OPERACIONAL (PARQUE INDUSTRIAL)	188.000.000
TRIAGEM MECANIZADA IMPLANTADA (UNID) = 67 SISTEMA DE RASTREAMENTO IMPLANTADO (UNID) = 1280 TERMINAL ENTREPOSTO MECANIZADO/AUTOMATIZADO (UNID) = 411 CARGA UNITIZADA (UNID) = 8000 EQUIPAMENTO AUXILIAR IMPLANTADO (UNID) = 17000 OBRA CIVIL REALIZADA (UNIDADE) = 119	

41000 - MINISTERIO DAS COMUNICAÇÕES
 41201 - EMPRESA BRASILEIRA DE CORREIOS E TELEGRAFOS

R\$ 1,00

DETALHAMENTO DOS INVESTIMENTOS

ESPECIFICAÇÃO	VALOR
05.021.0127.5222.0006 (MOD.: 90) RECUPERAÇÃO, MODERNIZAÇÃO E AMPLIAÇÃO DO ATENDIMENTO A CLIENTELA AGENCIA AUTOMATIZADA (UNID) = 1400 EQUIPAMENTO AUXILIAR IMPLANTADO (UNID) = 6000 AUTO-ATENDIMENTO IMPLANTADO (UNID) = 1503	40.000.000
05.021.0127.5222.0008 (MOD.: 90) RECUPERAÇÃO, MODERNIZAÇÃO E AMPLIAÇÃO DO SISTEMA DE TRANSPORTE AREA DE TRANSPORTE AUTOMATIZADA (UNID) = 1800 VEICULO OPERACIONAL ADQUIRIDO (UNID) = 2200 VEICULO RASTREADO (UNID) = 265 SERVIÇO DE RADIO-CHAMADA IMPLANTADO (UNID) = 720	25.000.000
TOTAL	300.000.000

41000 - MINISTERIO DAS COMUNICAÇÕES
 41201 - EMPRESA BRASILEIRA DE CORREIOS E TELEGRAFOS

R\$ 1,00

DETALHAMENTO DAS FONTES DE FINANCIAMENTO DOS INVESTIMENTOS

ESPECIFICAÇÃO	VALOR
RECURSOS PRÓPRIOS	190.000.000
GERAÇÃO PRÓPRIA	190.000.000
OPERAÇÕES DE CRÉDITO DE LONGO PRAZO	110.000.000
INTERNAS	
EXTERNAS	110.000.000
TOTAL	300.000.000

47000 - MINISTERIO DO PLANEJAMENTO E ORÇAMENTO
 47206 - BANCO NACIONAL DE DESENVOLVIMENTO ECONOMICO E SOCIAL

R\$ 1,00

DETALHAMENTO DOS INVESTIMENTOS

E S P E C I F I C A Ç Ã O	V A L O R
INDUSTRIA, COMERCIO E SERVIÇOS	13.525.556
SERVIÇOS FINANCEIROS	13.525.556
SERVIÇOS BANCARIOS E FINANCEIROS	13.525.556
11.064.0362.6149 MANUTENÇÃO DA AÇÃO ADMINISTRATIVO/OPERACIONAL	13.525.556
MANTER AS UNIDADES ADMINISTRATIVAS E OPERACIONAIS EM CONDIÇÕES DE FUNCIONAMENTO, BUSCANDO APRIMORAR A PRESTAÇÃO DOS SERVIÇOS OFERECIDOS PELA EMPRESA, BEM COMO FORTALECER A CONDIÇÃO DE COMPETITIVIDADE NO MERCADO EM QUE ATUA.	
11.064.0362.6149.0001 (MOD.: 90) MANTER REDE DE DEPENDENCIAS	13.525.556
T O T A L	13.525.556

47000 - MINISTERIO DO PLANEJAMENTO E ORÇAMENTO
 47206 - BANCO NACIONAL DE DESENVOLVIMENTO ECONOMICO E SOCIAL

R\$ 1,00

DETALHAMENTO DAS FONTES DE FINANCIAMENTO DOS INVESTIMENTOS

E S P E C I F I C A Ç Ã O	V A L O R
RECURSOS PRÓPRIOS	13.525.556
GERAÇÃO PRÓPRIA	13.525.556
T O T A L	13.525.556

