

PRESIDÊNCIA DA REPÚBLICA
ESTADO-MAIOR DAS FORÇAS ARMADAS

PLANO GERAL DE CONVOCAÇÃO
PARA O SERVIÇO MILITAR INICIAL
NAS FORÇAS ARMADAS EM 1991

CLASSE 1972

BRASÍLIA 1989

ÍNDICE

PREÂMBULO

ÓRGÃOS COMPONENTES DA ESTRUTURA DO SERVIÇO MILITAR

1. INTRODUÇÃO
 - 1.1 Finalidade
 - 1.2 Legislação
2. RECRUTAMENTO
 - 2.1 Convocação
 - 2.2 Incorporação ou Matrícula
 - 2.3 Estabelecimentos Diretamente Relacionados com a Segurança Nacional
 - 2.4 Residentes em MNT ou em zona rural de MT somente de OFR
 - 2.5 Entrega de CDI e de CI
3. VOLUNTÁRIOS
4. PREFERENCIADOS
5. TRIBUTAÇÃO
 - 5.1 Municípios Tributários de OMA, CPOR/NPOR e TG simultanea_{mente}
 - 5.2 Municípios Tributários de CPOR/NPOR
 - 5.3 IEMFDV Tributários em 1991
 - 5.4 IEMFDV a serem Dispensados de Convocação em 1991
 - 5.5 Tributação de Municípios - Estatística
 - 5.6 Abreviaturas
6. PRESCRIÇÕES DIVERSAS
 - 6.1 O PAD no Sistema do Serviço Militar
 - 6.2 Situação do Refratário
 - 6.3 Anotações nos CI e CDI fornecidos
 - 6.4 Situação dos Veterinários

- 6.5 Coordenação Horizontal dos Órgãos do Serviço Militar
- 6.6 Sobrecarga dos Órgãos do Serviço Militar
- 6.7 Modelo do Certificado de Dispensa de Incorporação
- 6.8 Conscrito desligado de OFR
- 6.9 Prazo de validade inicial do CAM e sua revalidação
- 6.10 Exigência de Atestado
- 6.11 Instruções Complementares e Planos Regionais de Convocação
- 6.12 Alistamento fora do prazo
- 6.13 Relatórios
- 6.14 Excesso do Contingente
- 6.15 Alistados para Marinha e Aeronáutica em Município Tributários também do Exército
- 6.16 Município Exclusivo de uma Força
- 6.17 Conscritos maiores de 30 (trinta) anos de idade
- 6.18 Situação de Insubmisso
- 6.19 Transferência de Reservista de uma Força Armada para outra
- 6.20 Lema de Publicidade
- 6.21 Logotipo do Serviço Militar
- 6.22 Da liberação do conscrito e da imagem do Serviço Militar

7. ANEXOS

- I - Quadro Cronológico do Alistamento, da Seleção, da Incorporação e da Matrícula
- II - Municípios Tributários de OMA e OFR
- III - Municípios Tributários de Órgãos de Formação de Oficiais da Reserva do Exército
- IV - IEMFDV a Dispensar de Convocação em 1991
- V - Resumo Estatístico Geral
- VI - Abreviaturas
- VII - Logotipo do Serviço Militar

PRESIDÊNCIA DA REPÚBLICA
ESTADO-MAIOR DAS FORÇAS ARMADAS

PLANO GERAL DE CONVOCAÇÃO

PREÂMBULO

O Estado-Maior das Forças Armadas - órgão de assessoramento do Exmº Sr Presidente da República - no exercício da direção geral do Serviço Militar - elabora, anualmente, com participação dos Ministérios Militares, o Plano Geral de Convocação para o Serviço Militar Inicial, no qual são reguladas as condições de recrutamento da classe a incorporar.

Para assessorar o Ministro Chefe do Estado-Maior das Forças Armadas, nesse desiderato, foi criada, pelo Decreto nº 79.167, de 25 de janeiro de 1977, a Comissão do Serviço Militar (COSEMI).

ÓRGÃOS COMPONENTES DA ESTRUTURA DO SERVIÇO MILITAR

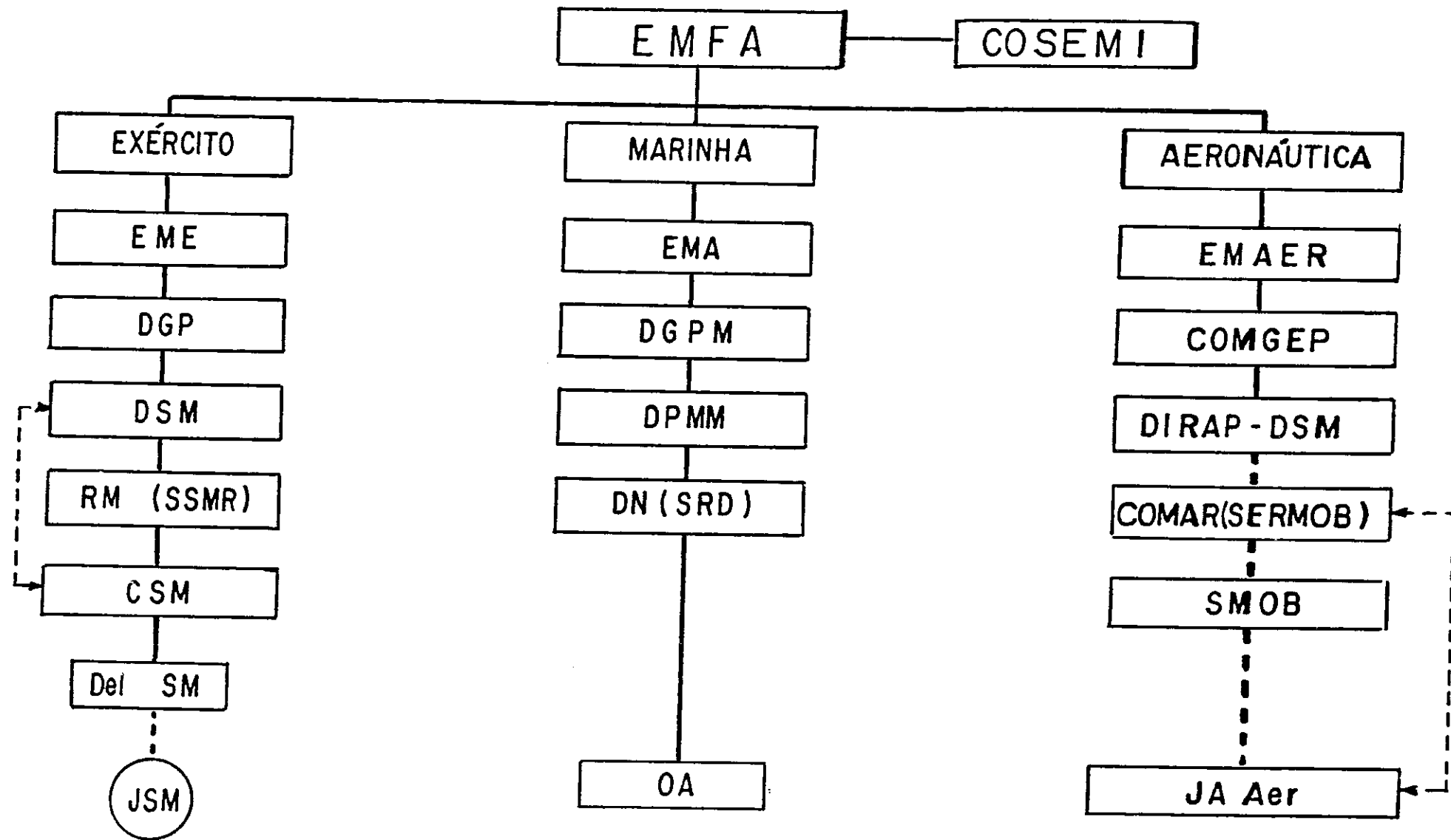

PLANO GERAL DE CONVOCAÇÃO
PARA O
SERVIÇO MILITAR INICIAL NAS FORÇAS ARMADAS EM 1991

1. INTRODUÇÃO

1.1 - Finalidade

Regular as condições de RECRUTAMENTO dos brasileiros da classe de 1972, para a prestação do serviço militar inicial nas Forças Armadas no ano de 1991.

1.2 - Legislação

-Constituição da República Federativa do Brasil, de 05 de outubro de 1988;

-Lei nº 4.375, de 17 Ago 64 (LSM), com as modificações da Lei nº 4.754, de 18 Ago 65, e dos Decretos-Lei nº 549, de 24 Abr 69, nº 715, de 30 Jul 69, nº 899, de 29 Set 69 e nº 1.786, de 20 Mai 80;

-Lei nº 5.292, de 08 Jun 67 (LMFDV), com as modificações da Lei nº 5.399, de 20 Mar 68 e nº 7.264, de 04 Dez 84 e Decreto-Lei nº 2.059, de 01 Set 83;

-Decreto nº 57.654, de 20 Jan 66 (RLSM), modificado pelos Decretos nº 58.759, de 28 Jun 66, nº 76.324, de 22 Set 75 e nº 93.670, de 09 Dez 86;

- Decreto nº 60.822, de 07 Jun 67 (IGISC), modificado pelo Decreto nº 63.078, de 05 Ago 68;

-Decreto nº 63.704, de 29 Nov 68 (RLMFDV), modificado pelo Decreto nº 91.206, de 29 Abr 85;

-Decreto nº 66.949, de 23 Jul 70 (IGCCFA);

-Decreto nº 74.475, de 29 Ago 74; e

-Portaria nº 01628/COSEMI, de 07 de junho de 1983 (IGSME).

2. RECRUTAMENTO

2.1 - Convocação

São convocados à prestação do Serviço Militar Inicial todos os brasileiros da classe de 1972 e anteriores, ainda em débito com o Serviço Militar.

2.1.1 - Seleção Geral

a. Serão submetidos à Seleção Geral os brasileiros:

1) residentes em municípios tributários:

- pertencentes à classe de 1972, alistados até 30 de abril de 1990, e

- de classes anteriores, ainda em débito com o Serviço Militar, alistados até 30 de abril de 1990.

2) estudantes do último semestre dos cursos de Institutos de Ensino (IE) tributários, oficiais ou reconhecidos, de formação de médicos, farmacêuticos, dentistas e veterinários e os médicos, farmacêuticos, dentistas e veterinários formados no 1º semestre de 1990, em IE tributários, portadores de Certificados de Alistamento Militar (CAM) e de Dispensa de Incorporação (CDI).

3) MFDV, voluntários, com menos de 38 anos de idade, referida a 31 Dez 90, possuidores de qualquer documento comprobatório de situação militar, nos termos do RLMFDV (Art 11, § 1º).

b. Prazos, datas e locais de realização

- Anexo I

2.1.2 - Considerações Gerais

a. A apresentação do Certificado de Alistamento Militar (CAM) constituirá condição indispensável para que o conscrito seja submetido à SELEÇÃO.

b. A Seleção será feita de acordo com instruções baixadas pelo Ministro Militar interessado e compreenderá inspeção de saúde, testes de seleção, entrevista, apreciação de outros elementos disponíveis e, a critério dos Ministros Militares, outras provas físicas. Uma vez satisfeitas essas condições de seleção, serão considerados convocados à incorporação ou matrícula e receberão destino ou constituirão excesso de contingente (RLSM, Art 50 e 74).

c. Para a seleção dos estudantes dos IEMFDV e dos MFDV, funcionarão Comissões de Seleção Especial (CSE), constituídas de elementos das Forças interessadas, sob a responsabilidade da RM (RLMFDV, Art 16).

- d. O médico, farmacêutico, dentista ou veterinário (MFDV) convocado que apresentar, até a data de incorporação, declaração de que está cursando "residência médica" ou comprovar que está frequentando curso de pós-graduação ou similar, reconhecido pelo Conselho Federal de Educação, poderá, desde que a disponibilidade de MFDV exceda às necessidades das Organizações Militares e a critério dos Comandantes de DN, RM e COMAR, obter adiamento de incorporação, por prazo correspondente à 1ª "residência médica" ou aos cursos citados. Ao término do adiamento concedido, terá prioridade de incorporação.
- e. Aspecto de capital importância a observar será o de evitar a inclusão de indivíduos incompatíveis com a vida militar, aí considerando, inclusive, aqueles identificados com o uso indevido de drogas. Convém, por isso, que, além de uma averiguação a respeito, em todas as fases de recrutamento, a inspeção de saúde seja tão completa quanto possível.
- f. Com exceção dos casos de incorporação obrigatória de insubmisso, desertor e desistente de "eximido", cujos direitos políticos tenham sido suspensos, (RLSM, Art 80 e Art 244, § único), não é lícito incluir conscritos no "Contingente - tipo" de uma Organização, para o fim exclusivo de castigo por ser "refratário" ou sem a conveniente interpretação do disposto nos Arts 82, 83 e nº 3 do § 3º do Art 98 do RLSM, os quais não impõem obrigatoriedade de incorporação, mas sim, ainda, uma seleção por comparação pelo Art 83 do RLSM, e uma suposição de que o conscrito possui qualidades, ou haja conveniência para a integração do naturalizado, pelos Arts 82 e 98 do RLSM (IGCCFA, 4.10.1, letra b).
- "Refratário", insubmisso", "desertor" e "desistente do eximido", cujos direitos políticos tenham sido suspensos, terá de servir 12 (doze) meses, mesmo que a classe com a qual incorporou venha a servir menos tempo, por decisão ministerial (IGCCFA, 4.10.1 letra c).
- g. O convocado, designado para incorporação ou matrícula, que transferir sua residência, deverá se apre

sentar no DN, RM ou COMAR de destino, com a maior breuvidade possível, a fim de concorrer à Seleção Complementar (nº 1 do Art 82 do RLSM e letra b do subitem 4.10.1 das IGCCFA).

- h. O convocado que, após alistado, alegar imperativo de consciência, entendendo-se como tal o decorrente de crença religiosa e de convicção filosófica ou política, para eximir-se de atividades de caráter essencialmente militar, deverá ser encaminhado, normalmente, à Seleção Geral da Classe. Somente após ter sido considerado apto naquela Seleção, receberá designação para a prestação de Serviço Alternativo, conforme as normas reguladoras daquele Serviço.
- i. Ninguém será privado de direitos por motivo de crença religiosa ou de convicção filosófica ou política, salvo se as invocar para eximir-se de obrigação legal a todos imposta e recusar-se a cumprir prestação alternativa, fixada em lei. (Art 4º, alínea VIII da Constituição da República Federativa do Brasil)

2.1.3 - Distribuição dos Seleccionados Aptos

- a. O critério de distribuição dos selecionados aptos pelas DMA e OFR estará a cargo das Forças interessadas e será regulado nas respectivas Instruções Complementares de Convocação (ICC).
- b. A majoração dos conscritos selecionados e julgados aptos deverá constar das Instruções Complementares de Convocação de cada Força Singular, cabendo ao respectivo Ministro Militar definir os casos especiais e os percentuais da referida majoração, adequados aos mesmos. Nos Municípios Tributários de mais de uma Força, a majoração deverá ser compatível com as necessidades de Incorporação, sem prejudicar o efetivo necessário às outras Forças.
- c. Distribuição para o Grupamento "B" (2ª época)
 - Os convocados que, por qualquer motivo, não tiverem obtido adiamento de incorporação e durante a época de SELEÇÃO GERAL comprovarem estar inscritos em exames de admissão à Escola Naval, à Academia Militar das Agulhas Negras, à Academia da Força Aérea

Brasileira, ao Colégio Naval, à Escola Preparatória de Cadetes do Exército, à Escola Preparatória de Cadetes do Ar, ao Instituto Militar de Engenharia, ao Instituto Tecnológico de Aeronáutica, à Escola de Sargentos das Armas, à Escola de Especialistas da Aeronáutica, à Escola de Formação de Oficiais das Polícias Militares e dos Corpos de Bombeiros, às Escolas de Formação de Oficiais para a Marinha Mercante, Escolas de Aprendizes-Marinheiros e ao Curso de Formação de Soldados do Corpo de Fuzileiros Navais poderão ser distribuídos, dentro das possibilidades de cada Força, para 2ª época de incorporação ou para incorporação em OM integrantes do Grupamento "B".

- Os Estabelecimentos acima referidos informarão aos DN, às RM e aos COMAR interessados, até 15 abril do ano da matrícula, quanto aos convocados que, nas condições acima, neles hajam sido matriculados, a fim de permitir o cancelamento das respectivas designações para incorporação e demais providências a respeito. Outrossim, comunicarão às CSM e Órgãos correspondentes da Marinha ou da Aeronáutica da área de jurisdição, dentro de 30 dias da ocorrência, quais os convocados que efetuaram matrícula e quais os que forem desligados ou eliminados.

2.1.4 - Seleção Complementar

- Anexo I

2.2 - Incorporação ou Matrícula

2.2.1 - Concorrerão os convocados que, submetidos à seleção de que trata o item 2.1.1.a, forem julgados aptos e designados para a prestação do Serviço Militar Inicial em DMA ou OFR.

2.2.2 - Locais, prazos e datas de Apresentação dos designados

- Anexo I

2.2.3 - Locais, prazos e datas de Incorporação e/ou Matrícula

- Anexo I

2.2.4 - A época de incorporação de MFDV fica a critério das Forças Singulares.

2.2.5 - Adiamento de Incorporação e Processo de Arrimo

- Por ocasião do alistamento, é oportuno instruir, convenientemente, os convocados, a respeito de adiamento de incorporação e processo de arrimo, com a finalidade de se evitar o comparecimento, nas CS, daqueles com direito ao adiamento ou que sejam arrimos.

- Anexo I

2.3 - Estabelecimentos diretamente relacionados com a Segurança Nacional

2.3.1 - Observar os nº 5 e parágrafos 6º e 7º do Art 105 do RLSM e item 7 das IGCCFA.

2.3.2 - Para obtenção da dispensa de incorporação, prevista no nº 5 do Art 105 do RLSM, o brasileiro, além de pertencer à classe convocada e ser operário, funcionário ou empregado de estabelecimento ou de empresa industrial relacionada pelo EMFA, de acordo com o nº 4 do Art 27 daquele Regulamento, deverá estar no exercício de trabalho imprescindível ao funcionamento do estabelecimento ou da empresa, no mínimo, há 1 (um) ano.

2.3.3 - A relação dos estabelecimentos diretamente relacionados com a Segurança Nacional será divulgada através Portaria publicada pelo EMFA até 31 Dez 89 e encaminhada aos Ministros Militares.

2.4 - Residentes em municípios não tributários ou em zona rural de município tributário somente de órgão de formação de reserva

2.4.1 - O convocado residente em município não tributário deverá comparecer à JSM de origem para obtenção do CDI, a partir do início da Seleção Geral. Nessa ocasião, deverá comprovar a residência há mais de um ano, referida à data do início da Seleção, naquele município. Essa comprovação será anotada no verso do seu CAM e na FAM, sendo exigida para entrega do certificado.

2.4.2 - O alistado residente em zona rural de município somente tributário de OFR deverá comparecer à Seleção Geral, na forma do Art 48 do RLSM. A Comissão de Seleção concederá a dispensa de incorporação prevista no nº 1, Art 105 do RLSM.

2.4.3 - Nos Tiros-de-Guerra localizados em Municípios Tributá

rios apenas de Órgão de Formação de Reserva, poderão ser matriculados os brasileiros que tenham transferido sua residência para o município há menos de um ano referida à data do início da Seleção.

2.5 - Entrega de CDI e de CI

- 2.5.1 - Os Certificados de Dispensa de Incorporação (CDI) para os convocados previstos no RLSM, Art 105, nº 1, deverão ser entregues a partir do início da Seleção Geral, ou, a critério do Órgão de Direção do Serviço Militar do Exército, a partir do alistamento, desde que comprovem residir há mais de um ano no município.
- 2.5.2 - Os Certificados de Dispensa de Incorporação (CDI) para os convocados previstos no RLSM, Art 105, nº 6, poderão ser entregues a partir do alistamento, a critério de cada Força Singular, desde que o alistando residente em município tributário proceda conforme o RLSM, Art 43, § 1º e Art 105, § 10.
- 2.5.3 - O Certificado de Isenção (CI) do conscrito julgado "INCA PAZ C" durante a época da Seleção Geral deverá ser entregue ao interessado imediatamente.
- 2.5.4 - Os Certificados de Dispensa de Incorporação (CDI) para os casos previstos no RLSM, Art 55 e Art 93, § 2º, nº 2, deverão ser entregues aos interessados durante a Seleção Geral ou imediatamente após o seu término.
- 2.5.5 - Os Certificados de Dispensa de Incorporação (CDI) para os casos previstos no RLSM, Art 105, nº 2, deverão ser entregues imediatamente após a distribuição ou quando do conhecimento da designação.
- 2.5.6 - Os Certificados de Dispensa de Incorporação (CDI) para convocados designados à incorporação e que forem incluídos no excesso do contingente de cada OM (MAJORAÇÃO), deverão ser entregues até 30 (trinta) dias após a data de incorporação ou matrícula.
- 2.5.7 - Os conscritos que receberem o CDI continuarão com as obrigações previstas na legislação do Serviço Militar.
- 2.5.8 - Os arrimos de família sujeitos à matrícula deverão ter o tratamento previsto no nº 6 do Art 105 e nº 3 do Art 140 do RLSM.

3. VOLUNTÁRIOS

Os Ministros Militares, através de suas Instruções Complementares de Convocação, regularão a aceitação de voluntários, de acordo com o previsto no RLSM, Art 127 e RLMFDV, Art 55.

4. PREFERENCIADOS

Conscritos de Habilitação Civil de Interesse das Forças Armadas.

- Os conscritos que, desde a época do alistamento ou da seleção, exercerem ocupações com características de interesse especial de determinada Força, terão "Destino Preferencial" (RLSM, Art 69), para essa Força, que fixará a melhor maneira para o seu aproveitamento. Só mediante entendimento entre os Ministérios Militares, o preferenciado de uma Força poderá ser aproveitado em outra (IGCCFA, nº 4.10.10).

5. TRIBUTAÇÃO

5.1 - Municípios Tributários de OMA, CPOR/NPOR e TG simultaneamente

- Anexo II

5.2 - Municípios Tributários de CPOR/NPOR

- Anexo III

5.3 - IEMFDV Tributários em 1991

- Serão considerados tributários todos os IEMFDV, oficiais ou reconhecidos, com exceção dos constantes do Anexo IV.

5.4 - IEMFDV a serem dispensados de convocação em 1991

- Anexo IV

5.5 - Tributação de Municípios - Estatística

- Anexo V

6. PRESCRIÇÕES DIVERSAS

6.1 - O PAD no Sistema do Serviço Militar

- Tendo em vista o uso do Processamento Automático de Dados (PAD) no Sistema do Serviço Militar, na Marinha, no Exército e na Aeronáutica, continuam em vigor os modelos de Ficha de Alistamento Militar (FAM) desenvolvidos e utilizados dentro de cada Força, até que a legislação

vigente seja compatibilizada às necessidades impostas pela nova sistemática.

- Visando, no futuro, a uma melhor comunicação entre os OSM, na área do PAD, as Forças deverão, no que couber, padronizar esses modelos, através de seus representantes junto ao EMFA, por ocasião de realização de Trabalho Inter-Forças (TIF) a ser desenvolvido sobre o assunto.

6.2 - Situação do Refratário

6.2.1 - O brasileiro será considerado refratário por tantas vezes quantas sejam as suas faltas às anuais e sucessivas seleções.

6.2.2 - O refratário, até que se apresente à seleção da classe a que estiver vinculado e até que tenha definido sua situação militar, não poderá fazer prova de que está "em dia com o Serviço Militar", mesmo que tenha efetuado o pagamento da multa prevista no RLSM, correspondente àquela situação.

6.2.3 - Para fins de aplicação da multa de que trata o Art 178 do RLSM, são considerados refratários por não terem comparecido à Seleção de sua classe na época determinada, os convocados:

a. das classes de 1960 e anteriores, a partir do recebimento do CAM, se este recebimento ocorreu antes de 17 de novembro de 1978, e, a partir daquela data, mesmo não alistados; e

b. das classes de 1961 e seguintes, alistados ou não.

6.3 - Anotações nos CI e CDI fornecidos:

6.3.1 - Nos CI

Nos CI fornecidos, serão feitas, à máquina, as anotações que se seguem, relativas ao "motivo", usando a expressão entre aspas, para cada caso:

a. Quando licenciado a bem da disciplina: "por estar compreendido no parágrafo 5º do Art 121 do Estatuto dos Militares".

b. Quando excluído a bem da disciplina: "por estar compreendido no parágrafo único do Art 127 do Estatuto dos Militares".

- c. Quando julgado INCAPAZ definitivamente, física ou mentalmente, inclusive o caso de notoriamente incapaz: "por estar compreendido no Regulamento da LSM, artigo cento e sessenta e cinco, parágrafo segundo, número um ou dois" (conforme o caso).
- d. Quando houver incompatibilidade moral para integrar as FORÇAS ARMADAS, comprovada quando da seleção: "por estar compreendido no Regulamento da LSM, artigo cento e sessenta e cinco, parágrafo terceiro, número dois".

6.3.2 - Nos CDI

Nos CDI fornecidos, serão feitas, à máquina, as anotações que se seguem, relativas ao "motivo" usando a expressão entre aspas, para cada caso:

- a. Para os casos:
- previstos no RLSM, Art. 93, § 2º, nº 1, 2 e 3 e Art 105, nº 1, 2 e 6;
 - de insuficiência nos testes psicológicos; "por ter sido incluído no excesso do contingente".
- b. Para os previstos no RLSM, Art 105, nº 5: "por ser operário (funcionário, empregado) de empresa (estabelecimento) industrial (de transporte, de comunicações) relacionado(a) com a Segurança Nacional". Neste caso, o CDI consignará a "situação especial".
- c. Para os previstos no RLSM, Art 98, § 2º, nº 2: "por ser sacerdote ou ministro de tal religião"; e
- d. Para os que forem condenados por sentença irrecorrível, resultante da prática de crime comum de caráter culposo: "por estar compreendido no Regulamento da LSM, artigo cento e quarenta, número quatro".

6.4 - Situação dos Veterinários

- Tendo em vista as prescrições do artigo 3º do Decreto nº 74.475, de 29 de agosto de 1974, os estudantes de Veterinária continuarão a prestar o serviço militar na forma da legislação específica (LMFDV) e seu Regulamento).

6.5 - Coordenação Horizontal dos Órgãos do Serviço Militar

- Tanto quanto possível, deverá ser utilizada a coordenação

ção horizontal dos Órgãos do Serviço Militar nos diversos níveis, em proveito do Sistema (Art 32 e seu parágrafo único e Art 71 do RLSM).

6.6 - Sobrecarga dos Órgãos do Serviço Militar

As Forças devem evitar sobrecarregar os DSM com missões estranhas às suas atribuições, relacionadas com o Serviço Militar.

6.7 - Modelo de Certificado de Dispensa de Incorporação

6.7.1 - Continuam em vigor os modelos de Certificado de Dispensa de Incorporação (CDI), adotados pelo EXÉRCITO e pela AERONÁUTICA, desde 01 Jan 81 e 30 Out 84, respectivamente, devendo suas características e detalhes descritivos serem regulados nas respectivas ICC.

6.8 - Conscrito desligado de OFR

Para o conscrito, aluno de OFR do IME ou do ITA, desligado do IE antes de concluir a formação militar, as Forças Singulares deverão observar o disposto no nº 8.4.1 das IGCCFA.

6.9 - Prazo de validade inicial do CAM e sua revalidação

6.9.1 - Na ocasião da lavratura do CAM, será registrada, como limite de validade inicial, a data de 31 de dezembro do ano do alistamento.

6.9.2 - As prorrogações serão feitas de conformidade com o que estabelece o RLSM, Art 42, § 2º.

6.10 - Exigência de Atestado

De conformidade com a Lei nº 7.115, de 29 de agosto de 1983 (dispõe sobre prova documental nos casos que indica e dá outras providências), a declaração destinada a fazer prova de boa conduta, bons antecedentes, de residência e de pobreza, quando firmada pelo próprio interessado ou por procurador bastante, e sob as penas da Lei, presume-se verdadeira.

6.11 - Instruções Complementares e Planos Regionais de Convocação

Os órgãos de direção do Serviço Militar de cada Força remeterão exemplares das respectivas Instruções Complementa

res de Convocação ao EMFA e aos Estados-Maiores e Órgãos correspondentes das demais Forças.

Os DN, RM e COMAR remeterão suas Instruções e Planos Regionais de Convocação ao EMFA, Estados-Maiores, EGN, ECEME e ECEMAR, Escolas de Aperfeiçoamento de Oficiais das respectivas Forças e aos demais DN, RM e COMAR (IGCCFA, nº 12).

6.12 - Alistamento fora do prazo

Os convocados da classe de 1972, alistados após 30 de abril de 1990, estarão sujeitos às multas previstas no RLSM, considerada a situação particular de cada um dos convocados.

6.13 - Relatórios

As Forças Singulares remeterão ao EMFA:

6.13.1 - Relatório de conscrição da classe, no qual constarão, por DN, RM ou COMAR, conforme o caso, e separadamente por aspectos da seleção (RLSM, Art 39 e 13.1 das IGCCFA):

- alistamento
- seleção (apresentação e resultado)
- distribuição
- incorporação ou matrícula
- dispensados de incorporação e/ou matrícula
- observações e sugestões

Prazo: até 31 de outubro do ano de prestação do Serviço Militar da Classe.

6.13.2 - Relatório e resultados de estudos e atuações previstos nas IGCCFA, nº 13.2 e 13.3.

Prazos: até 30 de abril do ano da prestação do Serviço Militar da Classe para o nº 13.2 e até 30 de maio para o nº 13.3.

6.14 - Excesso do Contingente

Conceito - É o conjunto de cidadãos brasileiros convocados para o Serviço Militar Inicial que, pelos motivos abaixo, não forem incorporados nas Organizações Militares da Ativa ou matriculados nos Órgãos de Formação de Reserva.

6.14.1 - Residentes em municípios tributários e que:

- a. tenham sido julgados "INCAPAZ B-2" na forma dos Arts 57 e 139, parágrafo 4º, número 2 e 140, parágrafo 6º, todos do RLSM;
- b. tenham mais de 30 (trinta) anos de idade e estejam em débito com o Serviço Militar, independentemente de aplicação das penalidades a que estiverem sujeitos, nos termos do RLSM, Art 93, § 2º, nº 3;
- c. excederem às necessidades das Forças Armadas, nos termos do RLSM, Art 105, nº 2.

6.14.2 - Dispensados de incorporação nos termos do RLSM, Art 105, nº 1 e 6.

6.14.3 - Os convocados julgados aptos, que forem incluídos no Excesso do Contingente resultante da majoração, e os de mais não distribuídos, continuarão:

- a. durante a prestação do Serviço Militar Inicial da classe, sujeitos à chamada complementar para o recompletamento ou acréscimo de efetivo de OM desfalcadas ou que forem criadas; e
- b. sujeitos à Convocação de emergência para evitar a perturbação da ordem ou para sua manutenção ou, ainda, em caso de calamidade pública.

6.14.4 - A critério dos Comandantes de DN, RM e COMAR, o convocado julgado Incapaz B-1 na Seleção Geral, poderá, desde logo, ser incluído no Excesso do Contingente.

6.15 - Alistados para a Marinha e a Aeronáutica em Município Tributário também do Exército

Deverão ser selecionados por aquelas Forças e, se não furem incorporados ou matriculados, serão incluídos no "Excesso do Contingente" de cada uma.

Caberá à Marinha e à Aeronáutica a confecção do devidu documento comprobatório de situação militar, que poderá ser entregue pela JSM, após entendimento com a CSM, conforme previsto pelas IGCCFA, nº 4.7.

6.16 - Município Exclusivo de uma Força

Alistados de municípios tributários de uma única Força,

menores de 30 (trinta) anos de idade, que forem incluídos no "Excesso do Contingente" ou julgados incapazes de definitivos, permanecerão vinculados à Força, que deverá confeccionar os respectivos documentos militares que serão entregues pela JSM, após entendimento com a CSM (IGCCFA, nº 4.7).

O alistamento deverá ser efetuado normalmente durante todo o ano, como previsto no § 2º do Art 41 do RLSM.

6.17 - Conscritos maiores de 30 (trinta) anos de idade

Os conscritos maiores de 30 (trinta) anos de idade, exceto os "preferenciados", terão suas situações regularizadas pelo EXÉRCITO, mesmo que de Município Tributário exclusivo da MARINHA ou AERONÁUTICA. Contudo, se o Município for sede exclusiva de Organização Militar da Marinha ou Aeronáutica, o encargo total será atribuído a uma daquelas Forças (IGCCFA, nº 4.7.1).

6.18 - Situação de Insubmissão

- Para efeito de aplicação da legislação especial a que se refere o Art 81 do RLSM e para aplicação específica nos processos de Insubmissão, o insubmisso classificado nos Grupos B1, B2 ou C, na inspeção de saúde a que se submeter, não será incorporado, ficando, numa das seguintes situações:

a. Se Incapaz B1:

- Deverá ter seu CAM anotado, para possibilitar nova inspeção de saúde, de acordo com o planejamento de Incorporação em vigor à época. Se apto na nova inspeção, será incorporado e seu processo terá continuidade. Se julgado novamente Incapaz temporariamente terá o mesmo procedimento do Incapaz B2, como orienta o Art 56 e seu § único do RLSM.

b. Se Incapaz B2:

- Recebe, desde já, o CDI, com inclusão no Excesso do Contingente, tendo seu processo arquivado.

c. Se Incapaz C:

- Recebe o CI, tendo seu processo arquivado, de acordo com o Art 464 do Código de Processo Penal Militar (CPPM).

d. Vide Acórdão do Superior Tribunal Militar (STM), de 08 Abr 83, dado na Apelação nº 43.624-5.

6.19 - Transferência de Reservista de uma Força Armada para outra

Deverá ser dado aos portadores de CDI, o mesmo tratamento previsto no Art 246 do RLSM, no caso de transferência de uma Força Armada para outra.

6.20 - Lema de Publicidade

- O lema de publicidade do Serviço Militar é:

"SERVIÇO MILITAR - A SEGURANÇA DO BRASIL EM NOSSAS MÃOS"

6.21 - Logotipo do Serviço Militar

- O logotipo adotado para o Serviço Militar é o indicado no anexo VII.

6.22 - Da liberação do conscrito e da imagem do Serviço Militar

É muito importante, para o SISTEMA DO SERVIÇO MILITAR, que o convocado liberado da prestação do Serviço Militar Inicial, pelos diversos motivos, receba o Certificado a que faz jus, no prazo mais curto possível, inclusive a 2ª via, quando solicitada. Para isso, devem ser feitos todos os esforços, nos diversos níveis da estrutura, desde os Órgãos de Direção até os de Execução.

Se o documento definitivo de situação militar não puder ser entregue, por motivo imperioso, de imediato, deverá ser feito, no verso do CAM, de preferência com carimbo, a seguinte anotação: "liberado da prestação do Serviço Militar Inicial, aguardando o certificado definitivo".

O Órgão de Direção do Serviço Militar de cada FS, bem como os DN, RM e COMAR, deverão dar esclarecimentos aos empregadores de modo geral, através publicidade, da validade de tal anotação nos CAM.

É também de grande importância, para uma boa imagem do SISTEMA DO SERVIÇO MILITAR junto ao público externo, a maneira correta como ele é atendido, por ocasião do Alistamento e da Seleção, através dos Órgãos Alistadores - Juntas de Serviço Militar e das COMISSÕES DE SELEÇÃO, respectivamente. Tal fato deve ser uma preocupação constante dos integrantes do Sistema, pois, para milhares de jovens

brasileiros, o único contato feito com os Órgãos do Sistema do Serviço Militar é durante o Alistamento e a Seleção Geral.

Por fim, esforços deverão ser desenvolvidos para que o jovem, ao retornar à vida civil, após a prestação do Serviço Militar Inicial, leve a melhor imagem possível dos dias de caserna, de forma a poder transmitir aos outros jovens a verdadeira imagem do Serviço Militar.

Almirante-de-Esquadra VALBERT LISIEUX MEDEIROS DE FIGUEIREDO
Ministro de Estado Chefe do Estado-Maior das Forças Armadas

ANEXO I

QUADRO CRONOLÓGICO DO ALISTAMENTO EM 1990

* PRAZOS PARA A CLASSE DE 1972

PERÍODO DO ALISTAMENTO	SITUAÇÃO	DESTINO
01 JAN A 30 ABR	DENTRO DO PRAZO	ENCAMINHAR À SELEÇÃO DE 1990
01 MAI A 30 SET	FORA DO PRAZO: MULTAS PREVISTAS NO Nº 1 DO ART 176 DO RLSM	ENCAMINHAR À SELEÇÃO DE 1991
01 OUT A 31 DEZ	FORA DO PRAZO E REFRATÁRIO: MULTAS PREVISTAS NOS Nº 1 E 2 DO ART 176 DO RLSM	ENCAMINHAR À SELEÇÃO DE 1991

** PRAZOS PARA AS CLASSES ANTERIORES

PERÍODO DO ALISTAMENTO	SITUAÇÃO	DESTINO
01 JAN A 30 ABR	REFRATÁRIO: MULTAS PREVISTAS NOS Nº 1 E 2 DO ART 176 E ART 178 DO RLSM	ENCAMINHAR À SELEÇÃO DE 1990
01 MAI A 31 DEZ		ENCAMINHAR À SELEÇÃO DE 1991

OBSERVAÇÃO:

* PRAZO DE VALIDADE DO CAM: ATÉ 31 DE DEZEMBRO

** VER ITEM 6.2 "SITUAÇÃO DO REFRATÁRIO" DESTE PGC

ANEXO I

QUADRO CRONOLÓGICO DA SELEÇÃO

MARINHA

GERAL		COMPLEMENTAR	
PERÍODO	LOCAL	PERÍODO	LOCAL
*1990 15 JUL a 15 OUT	Sedes dos MT, pelas CS	1991 <u>1ª ÉPOCA:</u> 17 a 31 JAN <u>2ª ÉPOCA:</u> 16 a 30 JUN	EFRN

EXÉRCITO

GERAL		COMPLEMENTAR	
PERÍODO	LOCAL	PERÍODO	LOCAL
*1990 16 JUL a 30 SET **1990 15 AGO a 16 NOV	Sedes dos MT	Regulados pelo CMT RM (RLSM, Art 78, § 2º)	

AERONÁUTICA

GERAL		COMPLEMENTAR	
PERÍODO	LOCAL	PERÍODO	LOCAL
*1990 01 AGO a 30 SET	P R	1991 <u>1ª ÉPOCA:</u> 21 a 31 JAN <u>2ª ÉPOCA:</u> 21 a 31 JUL	P R

OBSERVAÇÃO:

- * - Candidatos a OMA e OFR: Os Comandantes de DN, RM e COMAR regularão as da tas de funcionamento das CS dentro do prazo fixado.
- Devido ao grande número de convocados a selecionar, nas capitais dos Es tados e Distrito Federal, os Cmt de DN, RM e COMAR poderão dilatar o prã zo das CS de OMA até o dia 15 Out.
- ** - Estudantes do último semestre dos IEMFDV e MFDV: As RM regularão as da tas de funcionamento das CSE, dentro do prazo fixado. As CSE que funcio narem nas sedes de RM deverão ficar em condições de atender os convoca dos até o término do prazo.

ANEXO I

QUADRO CRONOLÓGICO DA INCORPORAÇÃO

MARINHA

APRES. DOS DESIGNADOS		INCORPORAÇÃO**		ADIAMENTO***	
PERÍODO	LOCAL	DATA	LOCAL	PERÍODO	LOCAL
<u>1991</u> 1ª ÉPOCA: 17 a 31 JAN 2ª ÉPOCA: 16 a 30 JUN	EFRN	<u>1991</u> 1ª ÉPOCA: 1ª FEV 2ª ÉPOCA: 1ª JUL	EFRN	<u>1990</u> ATÉ 30 JUN	Órgãos Alistadores

EXÉRCITO

DESIGNAÇÃO*		APRES. DOS DESIGNADOS		INCORPORAÇÃO**		ADIAMENTO***	
PERÍODO	LOCAL	PERÍODO	LOCAL	DATA	LOCAL	PERÍODO	LOCAL
<u>1991</u> 07 A 25 JAN	A CARGO DA RM	<u>1991</u> GptA 28 JAN a 03 FEV GptB 24 JUN a 30 JUN	OM de des_ tino	<u>1991</u> GptA 04 FEV GptB 01 JUL	OM de destino	<u>1990</u> 01 JAN A 30 ABR 16 JUL A 28 SET	JSM CS

AERONÁUTICA

APRES. DOS DESIGNADOS		INCORPORAÇÃO**		ADIAMENTO***	
PERÍODO	LOCAL	DATA	LOCAL	PERÍODO	LOCAL
<u>1991</u> 1ª ÉPOCA: 21 a 31 JAN 2ª ÉPOCA: 21 a 31 JUL	OM de des_ tino ou de Formação	<u>1991</u> 1ª ÉPOCA: 01 FEV 2ª ÉPOCA: 01 AGO	OM de des_ tino ou de Formação	<u>1990</u> ATÉ 30 JUN	Órgãos Alistadores

OBS: * - Os Cmt de DN, RM e COMAR regularão as datas de designação, dos distribuídos para DMA, dentro do prazo fixado.

As datas de designação dos MFDV serão fixadas pelos DN, RM e COMAR conforme suas necessidades.

** - A não apresentação dos designados à INCORPORAÇÃO, até às 24:00hs do último dia marcado, acarretará a declaração de INSUBMISSÃO pela respectiva Força (RLSM, Art 75 § 3º).

*** - A data fixada refere ao término de entrega dos requerimentos de convocados solicitando adiamento de incorporação.

Os refratários não poderão obter adiamento de incorporação, com o fim de se candidatarem à matrícula nas Escolas, Centros, Cursos e Institutos previstos no nº 1, do Art 98 da RLSM (RLSM, Art 99).

ANEXO I

QUADRO CRONOLÓGICO DE MATRÍCULA EM 1991

MARINHA

*APRESENTAÇÃO DOS DESIGNADOS

PERÍODO	LOCAL
U estabelecido nos calendários das respectivas instruções para admissão	EFORM; EFOMM; NFR-AMRJ; NFRFCFET-RJ; NFR-ETRR e NFR-ETFQ 2º Grau

EXÉRCITO

***DESIGNAÇÃO		*APRESENTAÇÃO DOS DESIGNADOS PARA CPOR/NPOR	MATRÍCULA NO CPOR / NPOR	**ADIAMENTO	
DATA	LOCAL	DATA / LOCAL	DATA / LOCAL	DATA	LOCAL
07 A 11 JAN	A CARGO DA RM	CONFORME INS TRUÇÕES DA FORÇA	CONFORME INS TRUÇÕES DA FORÇA	01 JAN A 30 ABR 90	JSM
				16 JUL A 28 SET 90	CS

***DESIGNAÇÃO		*APRESENTAÇÃO DOS DESIGNADOS PARA TIROS-DE-GUERRA	MATRÍCULA NO TIRO - DE - GUERRA	**ADIAMENTO	
DATA	LOCAL	DATA / LOCAL	DATA / LOCAL	DATA	LOCAL
07 A 25 JAN	A CARGO DA RM	CONFORME INS TRUÇÕES DA FORÇA	CONFORME INS TRUÇÕES DA FORÇA	01 JAN A 30 ABR 90	JSM
				16 JUL A 28 SET 90	CS

AERONÁUTICA

*APRESENTAÇÃO DOS DESIGNADOS

DATA	LOCAL
Conforme as Instruções da Força	Conforme as Instruções da Força

OBSERVAÇÃO:

- * - A não apresentação dos designados para MATRÍCULA, até às 24:00 hs do último dia marcado para essa Matrícula, acarretará a declaração de INSUBMISSÃO pela Força considerada (RLSM, Art 86, § único).
- ** - A data fixada se refere ao término de entrada dos requerimentos de convocados solicitando adiamento de incorporação.
- Os refratários não poderão obter adiamento de incorporação com o fim de se candidatarem à matrícula nas Escolas, Centros, Cursos e Institutos previstos no nº 1, Art 98 do RLSM (RLSM, Art 99).
- As datas de apresentação e matrícula, bem como os respectivos locais serão regulados nas Instruções Complementares de convocação.
- *** - Os Comandantes de RM regularão as datas de designação dos distribuídos para os CPOR/NPOR e TG, dentro do prazo fixado.

ANEXO II

**MUNICÍPIOS TRIBUTÁRIOS DE OMA E OFR
(ART 35 RLSM)**

ACRE

MUNICÍPIO	MARINHA		EXÉRCITO			AERONÁUTICA	
	OMA	OFR	OMA	CPOR NFOR	TG	OMA	OFR
ASSIS BRASIL			X				
BRASILÉIA			X				
CRUZEIRO DO SUL			X				
MÂNCIO LIMA			X				
PLÁCIDO DE CASTRO			X				
RIO BRANCO			X			X	
SENA MADUREIRA			X				
SENADOR GUIDMARD			X				
TARAUACÁ			X				

CARACTERÍSTICAS DA TRIBUTAÇÃO

- NÚMERO DE MUNICÍPIOS: 9
- EXCLUSIVOS DO EXÉRCITO:
 - OMA: 8
- COMUM AO EXÉRCITO E À AERONÁUTICA: 1

ANEXO II

ALAGOAS

MUNICÍPIO	MARINHA		EXÉRCITO			AERONÁUTICA	
	OMA	OFR	OMA	CPOR NFOR	TG	OMA	OFR
ARAPIRACA					X		
MACEIÓ	X		X	X		X	
PALMEIRA DOS ÍNDIOS					X		
PENEDO					X		
SÃO JOSÉ DA LAGE					X		
UNIÃO DOS PALMARES			X				

CARACTERÍSTICAS DA TRIBUTAÇÃO

- NÚMERO DE MUNICÍPIOS: 6
- EXCLUSIVOS DO EXÉRCITO:
 - OMA: 1
 - OFR: 4
- COMUM À MARINHA, AO EXÉRCITO E À AERONÁUTICA: 1

ANEXO II

AMAPÁ

MUNICÍPIO	MARINHA		EXÉRCITO			AERONÁUTICA	
	OMA	OFR	OMA	CPOR NFOR	TG	OMA	OFR
MACAPÁ			X			X	
OIAPOQUE			X				

CARACTERÍSTICAS DA TRIBUTAÇÃO

- NÚMERO DE MUNICÍPIOS: 2
- EXCLUSIVO DO EXÉRCITO:
 - OMA: 1
- COMUM AO EXÉRCITO E À AERONÁUTICA: 1

ANEXO II

AMAZONAS

MUNICÍPIO	MARINHA		EXÉRCITO			AERONÁUTICA	
	OMA	OFR	OMA	CPOH NFOR	TG	OMA	OFR
ATALAIA DO NORTE			X				
BENJAMIN CONSTANT			X				
CAREIRO			X				
COARI			X				
HUMAITÁ			X				
IRANDUBA			X				
ITACOATIARA			X			X	
LÁBREA			X				
MANACAPURU			X			X	
MANAUS	X		X	X		X	
PARINTINS			X				
RIO PRETO DA EVA			X				
SANTO ANTÔNIO DO IÇÁ			X				
SÃO GABRIEL DA CACHOEIRA			X			X	
SÃO PAULO DE OLIVENÇA			X				
TABATINGA			X				
TEFÉ			X				

CARACTERÍSTICAS DA TRIBUTAÇÃO

- NÚMERO DE MUNICÍPIOS: 17
- EXCLUSIVOS DO EXÉRCITO:
OMA: 13
- COMUNS AO EXÉRCITO E À AERONÁUTICA: 3
- COMUM À MARINHA, AO EXÉRCITO E À AERONÁUTICA: 1

ANEXO II

BAHIA

MUNICÍPIO	MARINHA		EXÉRCITO			AERONÁUTICA	
	OMA	OFR	OMA	CPOR NFOR	TG	OMA	OFR
ALAGOINHAS			X		X	X	
BARREIRAS			X				
BRUMADO					X		
CACHOEIRA					X		
CAMACÃ					X		
CANARANA			X				
CENTRAL			X				
CRUZ DAS ALMAS					X		
FEIRA DE SANTANA			X			X	
IAÇU			X				
IBOTIRAMA			X				
ILHÉUS	X		X		X		
IPIAU					X		
IRECÊ					X		
ITABERABA			X				
ITABUNA					X		
ITAMARAJU					X		
ITAPARICA			X	X			
ITAPETINGA					X		
JACOBINA					X		
JEQUIÉ					X		
JUAZEIRO			X		X		
LAURO DE FREITAS			X	X			
MORRO DO CHAPÉU			X				
MURITIBA					X		

ANEXO II

BAHIA - Cont.

MUNICÍPIO	MARINHA		EXÉRCITO			AERONÁUTICA	
	OMA	OFR	OMA	CPOR NFOR	TG	OMA	OFR
NAZARÉ					X		
PAULO AFONSO			X				
POÇÕES					X		
RUY BARBOSA			X				
SALVADOR	X	X	X	X		X	
SANTO AMARO					X		
SANTO ANTÔNIO DE JESUS					X		
SÃO FELIX					X		
SEABRA			X				
SENHOR DO BOMFIM					X		
SERRINHA					X		
VALENÇA					X		
VITÓRIA DA CONQUISTA					X		
XIQUE-XIQUE			X				

CARACTERÍSTICAS DA TRIBUTAÇÃO

- NÚMERO DE MUNICÍPIOS: 39
- EXCLUSIVOS DO EXÉRCITO:
 - OMA: 11
 - OFR: 21
 - S: 3
- COMUM À MARINHA E AO EXÉRCITO: 1
- COMUM À MARINHA, AO EXÉRCITO E À AERONÁUTICA: 1
- COMUNS AO EXÉRCITO E À AERONÁUTICA: 2

ANEXO II

CEARÁ

MUNICÍPIO	MARINHA		EXÉRCITO			AERONÁUTICA	
	OMA	OFR	OMA	CPOR NPOR	TG	OMA	OFR
ACARAÚ					X		
ARACATI					X		
CAMOCIM					X		
CRATEÚS			X				
CRATO					X		
FORTALEZA	X		X	X		X	
IGUATU					X		
ITAPIPOCA					X		
JUAZEIRO DO NORTE					X		
LIMOEIRO DO NORTE					X		
MARANGUAPE			X				
QUIXADÁ					X		
QUIXERAMOBIM					X		
RUSSAS					X		
SOBRAL					X		

CARACTERÍSTICAS DA TRIBUTAÇÃO

- NÚMERO DE MUNICÍPIOS: 15
- EXCLUSIVOS DO EXÉRCITO:
 - OMA: 2
 - OFR: 12
- COMUM À MARINHA, AO EXÉRCITO E À AERONÁUTICA: 1

ANEXO II

DISTRITO FEDERAL

MUNICÍPIO	MARINHA		EXÉRCITO			AERONÁUTICA	
	OMA	OFR	OMA	CPOR NPOR	TG	OMA	OFR
BRASÍLIA	X	X	X	X		X	

CARACTERÍSTICAS DA TRIBUTAÇÃO

- NÚMERO DE MUNICÍPIOS: 1
- COMUM À MARINHA, AO EXÉRCITO E À AERONÁUTICA: 1

ANEXO II

ESPÍRITO SANTO

MUNICÍPIO	MARINHA		EXÉRCITO			AERONÁUTICA	
	OMA	OFR	OMA	CPOR NFOR	TG	OMA	OFR
ALEGRE					X		
BOM JESUS DO NORTE					X		
CACHOEIRA DE ITAPEMIRIM					X		
CARIACICA			X	X			
CASTELO					X		
COLATINA					X		
GUAÇUÍ					X		
GUARAPARI			X	X			
SÃO GABRIEL DA PALHA					X		
VIANA			X	X			
VILA VELHA			X	X			
VITÓRIA	X		X	X			

CARACTERÍSTICAS DA TRIBUTAÇÃO

- NÚMERO DE MUNICÍPIOS: 12
- EXCLUSIVOS DO EXÉRCITO:
 - OFR: 7
 - S: 4
- COMUM À MARINHA E AO EXÉRCITO: 1

ANEXO II

FERNANDO DE NORONHA

MUNICÍPIO	MARINHA		EXÉRCITO			AERONÁUTICA	
	OMA	OFR	OMA	CPOR NFOR	TG	OMA	OFR
FERNANDO DE NORONHA						X	

CARACTERÍSTICAS DA TRIBUTAÇÃO

- NÚMERO DE MUNICÍPIOS: 1
- EXCLUSIVO DA AERONÁUTICA: 1

ANEXO II

GOIÁS

MUNICÍPIO	MARINHA		EXÉRCITO			AERONÁUTICA	
	OMA	OFR	OMA	CPOR NFOR	TG	OMA	OFR
ACREÚNA			X				
ANÁPOLIS			X		X	X	
ANICUNS			X				
APARECIDA DE GOIÂNIA			X				
ARAGARÇAS			X				
BARRO ALTO			X				
BELA VISTA DE GOIÁS			X				
CAÇU			X				
CAIAPÔNIA			X				
CALDAS NOVAS			X				
CATALÃO			X				
CERES			X				
CRISTALINA			X				
FORMOSA			X			X	
GOIANÁPOLIS			X				
GOIANÉSIA			X				
GOIÂNIA	X		X	X		X	
GOIANIRA			X				
GOIÁS					X		
GOIATUBA			X				
GUAPÓ			X				
HIDROLÂNDIA			X				
INHUMAS			X				
IPAMERI			X				
IPORÁ					X		

ANEXO II

GOIÁS - Cont.

MUNICÍPIO	MARINHA		EXÉRCITO			AERONÁUTICA	
	OMA	OFR	OMA	CPOR NPOR	TG	OMA	OFR
ITABERAÍ			X				
ITAPACI			X				
ITAPURANGA			X				
ITAUÇU			X				
ITUMBIARA			X				
JARAGUÁ			X				
JATAÍ			X				
LUZIÂNIA			X			X	
MAURILÂNDIA			X				
MINEIROS			X				
MORRINHOS			X				
NERÓPOLIS			X				
ORIZONA			X				
PIRACANJUBA			X				
PIRENÓPOLIS			X				
PIRES DO RIO			X				
PONTALINA			X				
PORANGATU					X		
QUIRINÓPOLIS			X				
RIALMA			X				
RIO VERDE					X		
RUBIATABA			X				
SANTA HELENA DE GOIÁS			X				
SÃO LUIS DE MONTES BELOS			X				
SÃO SIMÃO			X				

ANEXO II

GOIÁS - Cont.

MUNICÍPIO	MARINHA		EXÉRCITO			AERONÁUTICA	
	OMA	OFR	OMA	CPOR NPOR	TG	OMA	OFR
SERRANÓPOLIS			X				
TRINDADE			X				

CARACTERÍSTICAS DA TRIBUTAÇÃO

- NÚMERO DE MUNICÍPIOS: 52
- EXCLUSIVOS DO EXÉRCITO:
 - OMA: 44
 - OFR: 4
- COMUNS AO EXÉRCITO E À AERONÁUTICA: 3
- COMUM À MARINHA, AO EXÉRCITO E À AERONÁUTICA: ... 1

ANEXO II

MARANHÃO

MUNICÍPIO	MARINHA		EXÉRCITO			AERONÁUTICA	
	OMA	OFR	OMA	CPOR NFOR	TG	OMA	OFR
AÇAILÂNDIA			X				
ALCÂNTARA						X	
BACABAL					X		
BALSAS			X				
BARRA DO CORDA			X				
CAXIAS					X		
CODÓ					X		
IMPERATRIZ			X				
JOÃO LISBOA			X				
PEDREIRAS					X		
PINHEIRO			X				
PORTO FRANCO			X				
SÃO LUIS	X		X			X	
TIMON			X				

CARACTERÍSTICAS DA TRIBUTAÇÃO

- NÚMERO DE MUNICÍPIOS: 14
- EXCLUSIVOS DO EXÉRCITO:
 - OMA: 8
 - OFR: 4
- EXCLUSIVO DA AERONÁUTICA:
 - OMA: 1
- COMUM À MARINHA, AO EXÉRCITO E À AERONÁUTICA:..... 1

ANEXO II

MATO GROSSO

MUNICÍPIO	MARINHA		EXÉRCITO			AERONÁUTICA	
	OMA	OFR	OMA	CPOR NPOR	TG	OMA	OFR
ÁGUA BOA			X				
ALTA FLORESTA					X		
ALTO ARAGUAIA			X				
ALTO GARÇAS			X				
ARAPUTANGA			X				
BARRA DO BUGRES			X				
BARRA DO GARÇAS			X				
CÁCERES			X				
CANARANA			X				
CHAPADA DOS GUIMARÃES			X				
CUIABÁ	X		X	X		X	
DOM AQUINO			X				
GUIRATINGA			X				
JACIARA			X				
JAURU			X				
JUSCIMEIRA			X				
MIRASSOL D'OESTE			X				
NOBRES			X				
NOVA XAVANTINA			X				
PEDRA PRETA			X				
POCONÉ			X				
PONTES E LACERDA			X				
POXORÉU			X				
RIO BRANCO			X				
RONDONÓPOLIS			X				

ANEXO II

MATO GROSSO - Cont.

MUNICÍPIO	MARINHA		EXÉRCITO			AERONÁUTICA	
	OMA	OFR	OMA	CPOR NFOR	TG	OMA	OFR
ROSÁRIO OESTE			X				
SÃO JOSÉ DOS QUATRO MARCOS			X				
VÁRZEA GRANDE			X				

CARACTERÍSTICAS DA TRIBUTAÇÃO

- NÚMERO DE MUNICÍPIOS: 28
- EXCLUSIVOS DO EXÉRCITO:
 - OMA: 26
 - OFR: 1
- COMUM À MARINHA, AO EXÉRCITO E À AERONÁUTICA: .. 1

ANEXO II

MATO GROSSO DO SUL

MUNICÍPIO	MARINHA		EXÉRCITO			AERONÁUTICA	
	OMA	OFR	OMA	CPOR NPOR	TG	OMA	OFR
AMAMBAI			X				
ANASTÁCIO			X			X	
ANAURILÂNDIA			X				
ANGÉLICA			X				
ANTÔNIO JOÃO			X				
APARECIDA DO TABOADO			X				
AQUIDAUANA			X			X	
ARAL MOREIRA			X				
BANDEIRANTES			X				
BATAGUASSU			X				
BATAIPORÁ			X				
BELA VISTA			X				
BODOQUENA			X				
BONITO			X				
BRASILÂNDIA			X				
CAARAPÓ			X				
CAMAPUÃ			X			X	
CAMPO GRANDE	X		X	X		X	
CASSILÂNDIA			X				
CORONEL SAPUCAIA			X				
CORUMBÁ	X		X				
COXIM			X				
DEODÁPOLIS			X				
DOURADINA			X				
DOURADOS			X			X	

ANEXO II

MATO GROSSO DO SUL - Cont.

MUNICÍPIO	MARINHA		EXÉRCITO			AERONÁUTICA	
	OMA	OFR	OMA	CPOR NPOR	TG	OMA	OFR
ELDORADO			X				
FÁTIMA DO SUL			X				
GLÓRIA DE DOURADOS			X				
GUIA LOPES DA LAGUNA			X				
IGUATEMI			X				
ITAPORÃ			X				
ITAQUIRAÍ			X				
IVINHEMA			X				
JARDIM			X				
JATEÍ			X				
LADÁRIO	X	X	X				
MARACAJÚ			X				
MIRANDA			X			X	
MUNDO NOVO			X				
NAVIRAÍ			X				
NIOAQUE			X				
NOVA ANDRADINA			X				
PARANAIBA			X				
PEDRO GOMES			X				
PONTA PORÃ			X			X	
PORTO MURTINHO			X				
RIBAS DO RIO PARDO			X				
RIO BRILHANTE			X			X	
RIO VERDE DE MATO GROSSO			X			X	
SÃO GABRIEL DO OESTE			X				

ANEXO II

MATO GROSSO DO SUL - Cont.

MUNICÍPIO	MARINHA		EXÉRCITO			AERONÁUTICA	
	OMA	OFR	OMA	CPOR NPOR	TG	OMA	OFR
SETE QUEDAS			X				
SIDROLÂNDIA			X			X	
TACURU			X				
TERENOS			X			X	
TRÊS LAGOAS			X			X	

CARACTERÍSTICAS DA TRIBUTAÇÃO

- NÚMERO DE MUNICÍPIOS: 55
- EXCLUSIVOS DO EXÉRCITO:
 - OMA: 41
- COMUNS À MARINHA E AO EXÉRCITO: 2
- COMUNS AO EXÉRCITO E À AERONÁUTICA: 11
- COMUM À MARINHA, AO EXÉRCITO E À AERONÁUTICA: ... 1

ANEXO II

MINAS GERAIS

MUNICÍPIO	MARINHA		EXÉRCITO			AERONÁUTICA	
	OMA	OFR	OMA	CPOR NFOR	TG	OMA	OFR
ALÉM PARAÍBA			X				
ALFENAS					X		
ANDRADAS			X				
ARAGUARI			X				
ARAXÁ					X		
BAEPENDI			X				
BARBACENA			X			X	
BARROSO			X				
BELO HORIZONTE			X	X		X	
BICAS			X				
BOA ESPERANÇA			X				
BOM DESPACHO					X		
BORDA DA MATA			X				
BOTELHOS			X				
BRAZÓPOLIS			X				
CAETÉ						X	
CALDAS			X				
CAMBUI			X				
CAMBUQUIRA			X				
CAMPANHA			X				
CAMPINA VERDE			X				
CAMPO BELO					X		
CAPINÓPOLIS			X				
CARANDAÍ			X				
CARANGOLA					X		

ANEXO II

MINAS GERAIS - Cont.

MUNICÍPIO	MARINHA		EXÉRCITO			AERONÁUTICA	
	OMA	OFR	OMA	CPOR NFOR	TG	OMA	OFR
CARATINGA					X		
CASSITERITA			X				
CATAGUASES					X		
CAXAMBU			X				
CENTRALINA			X				
CONSELHEIRO LAFAIETE					X		
CONTAGEM			X	X			
CRISTINA			X				
CRUZÍLIA			X				
CURVELO					X		
DELFIN MOREIRA			X				
DIAMANTINA					X		
DIVINÓPOLIS					X		
DORES DE CAMPOS			X				
ELÓI MENDES			X				
ENTRE RIOS DE MINAS			X				
FORMIGA					X		
FRUTAL					X		
GOVERNADOR VALADARES					X		
GUAXUPÉ					X		
ITAJUBÁ			X	X			
ITAPAGIPE			X				
ITAUNA					X		
ITUIUTABA					X		
ITURAMA			X				

ANEXO II

MINAS GERAIS - Cont.

MUNICÍPIO	MARINHA		EXÉRCITO			AERONÁUTICA	
	OMA	OFR	OMA	CPOR NFOR	TG	OMA	OFR
JACUTINGA			X				
JANUÁRIA					X		
JUIZ DE FORA			X				
LAGOA DOURADA			X				
LAGOA SANTA						X	
LAMBARI			X				
LAVRAS					X		
LEOPOLDINA			X				
LIMA DUARTE			X				
MACHADO			X				
MANHUAÇU					X		
MARIA DA FÉ			X				
MATIAS BARBOSA			X				
MONTE ALEGRE DE MINAS			X				
MONTE SIÃO			X				
MONTES CLAROS			X				
MURIAÉ					X		
NANUQUE					X		
NEPOMUCENO			X				
OLIVEIRA					X		
OURO FINO					X		
OURO PRETO			X				
PARACATU			X				
PARAISÓPOLIS			X				
PASSA QUATRO			X				

ANEXO II - Cont.

MINAS GERAIS

MUNICÍPIO	MARINHA		EXÉRCITO			AERONÁUTICA	
	OMA	OFR	OMA	CPOR NFOR	TG	OMA	OFR
PASSOS					X		
PATOS DE MINAS					X		
PATROCÍNIO					X		
PEDRALVA			X				
PIRANGUINHO			X				
PIRAPORA	X						
POÇO FUNDO			X				
POÇOS DE CALDAS					X		
PONTE NOVA			X				
POUSO ALEGRE			X				
PRADOS			X				
PRATA			X				
RESENDE COSTA			X				
RIO NOVO			X				
RITÁPOLIS			X				
SANTA LUZIA						X	
SANTA RITA DO SAPUCAÍ					X		
SANTA VITÓRIA			X				
SANTOS DUMONT			X				
SÃO GONÇALO DO SAPUCAÍ			X				
SÃO JOÃO DEL REI			X				
SÃO JOÃO NEPOMUCENO					X		
SÃO LOURENÇO					X		
SÃO SEBASTIÃO DO PARAISO					X		
SETE LAGOAS			X				

ANEXO II

MINAS GERAIS - Cont.

MUNICÍPIO	MARINHA		EXÉRCITO			AERONÁUTICA	
	OMA	OFR	OMA	CPOR NFOR	TG	OMA	OFR
TEÓFILO OTONI					X		
TIRADENTES			X				
TRÊS CORAÇÕES			X				
TRÊS MARIAS						X	
TRÊS PONTAS			X				
TUPACIGUARA			X				
UBÁ					X		
UBERABA			X		X		
UBERLÂNDIA			X	X			
UNAÍ			X				
VARGINHA			X		X		
VESPASIANO						X	
VIÇOSA					X		
VISCONDE DO RIO BRANCO					X		

CARACTERÍSTICAS DA TRIBUTAÇÃO

- NÚMERO DE MUNICÍPIOS: 114
- EXCLUSIVOS DO EXÉRCITO:
 - OMA: 65
 - OFR: 36
 - S: 5
- EXCLUSIVOS DA AERONÁUTICA:
 - OMA: 5
- EXCLUSIVO DA MARINHA
 - OMA: 1
- COMUNS AO EXÉRCITO E À AERONÁUTICA: 2

ANEXO II

PARÁ							
MUNICÍPIO	MARINHA		EXÉRCITO			AERONÁUTICA	
	OMA	OFR	OMA	CPOR NPOR	TG	OMA	OFR
ABAETETUBA					X		
ALENQUER			X				
ALMEIRIM			X				
ALTAMIRA			X			X	
ANANINDEUA	X		X	X			
BARCARENA			X				
BELÉM	X	X	X	X		X	
BONITO			X				
BRAGANÇA					X		
BREVES					X		
CAMETÁ					X		
CAPANEMA			X				
CASTANHAL			X		X		
CURUÇÁ			X				
IGARAPÉ-MIRI			X				
INHANGAPI			X				
ITAITUBA			X				
JACUNDÁ			X				
MARABÁ			X			X	
MARACANÃ			X				
MONTE ALEGRE			X				
NOVA TIMBOTEUA			X				
ORIXIMINÁ			X				
SANTA MARIA DO PARÁ			X				
SANTARÉM			X				

ANEXO II

PARÁ - Cont.

MUNICÍPIO	MARINHA		EXÉRCITO			AERONÁUTICA	
	OMA	OFR	OMA	CPOR NFOR	TG	OMA	OFR
SÃO CAETANO DE ODIVELAS			X				
SÃO FRANCISCO DO PARÁ			X				
SÃO JOÃO DO ARAGUAIA			X				
TUCURUI			X				

CARACTERÍSTICAS DA TRIBUTAÇÃO

- NÚMERO DE MUNICÍPIOS: 29
- EXCLUSIVOS DO EXÉRCITO:
 - OMA: 20
 - OFR: 4
 - S: 1
- COMUM À MARINHA E AO EXÉRCITO: 1
- COMUNS AO EXÉRCITO E À AERONÁUTICA: 2
- COMUM À MARINHA, AO EXÉRCITO E À AERONÁUTICA: 1

ANEXO II

PARAÍBA

MUNICÍPIO	MARINHA		EXÉRCITO			AERONÁUTICA	
	OMA	OFR	OMA	CPOR NFOR	TG	OMA	OFR
ANTENOR NAVARRO			X				
BAYEUX			X	X			
BOM JESUS			X				
CABEDELO			X				
CAJAZEIRAS					X		
CAMPINA GRANDE			X				
JOÃO PESSOA	X		X	X			
LAGOA SECA			X				
MASSARANDUBA			X				
PATOS					X		
PUXINANÃ			X				
QUEIMADAS			X				
RIO TINTO					X		
SANTA RITA			X	X			
SÃO JOSÉ DE PIRANHAS			X				
SOUZA			X				

CARACTERÍSTICAS DA TRIBUTAÇÃO

- NÚMERO DE MUNICÍPIOS: 16
- EXCLUSIVOS DO EXÉRCITO:
 - OMA: 10
 - OFR: 3
 - S: 2
- COMUM À MARINHA E AO EXÉRCITO: 1

ANEXO II

PARANÁ

MUNICÍPIO	MARINHA		EXÉRCITO			AERONÁUTICA	
	OMA	OFR	OMA	CPOR NFOR	TG	OMA	OFR
ALMIRANTE TAMANDARÉ			X	X			
APUCARANA			X				
ARAPONGAS			X				
ARAUCÁRIA			X				
ASSAÍ			X				
ASSIS CHATEAUBRIAND					X		
BANDEIRANTES					X		
BARRAÇÃO			X				
CAMBARÁ					X		
CAMBÉ			X				
CAMPO LARGO			X			X	
CAMPO MOURÃO			X				
CASCADEL			X			X	
CASTRO			X				
CIANORTE					X		
CLEVELÂNDIA			X				
COLOMBO			X	X		X	
CONTENDA			X				
CORBÉLIA			X				
CORNÉLIO PROCÓPIO					X		
CURITIBA			X	X		X	
DOIS VIZINHOS			X				
FOZ DO IGUAÇU	X		X				
FRANCISCO BELTRÃO			X				
GOIO-ERÊ			X				

ANEXO II

PARANÁ - Cont.

MUNICÍPIO	MARINHA		EXÉRCITO			AERONÁUTICA	
	OMA	OFR	OMA	CPOR NFOR	TG	OMA	OFR
GUAÍRA			X				
GUARAPUAVA			X				
IBIPORÃ			X				
IMBITUVA			X				
IPORÃ			X				
IRATÍ			X				
IVAIPORÃ			X				
JACAREZINHO					X		
JANDAIA DO SUL			X				
LAPA			X				
LARANJEIRAS DO SUL			X				
LONDRINA			X		X		
MANDAGUAÇU			X				
MANDAGUARÍ			X				
MANDIRITUBA			X				
MARECHAL CÂNDIDO RONDON			X				
MARINGÃ			X		X		
MEDIANEIRA			X				
NOVA ESPERANÇA			X				
ORTIGUEIRA			X				
PAIÇANDU			X				
PALMAS			X				
PALMEIRA			X				
PALOTINA			X				
PARANAGUÁ	X		X				

ANEXO II

PARANÁ - Cont.

MUNICÍPIO	MARINHA		EXÉRCITO			AERONÁUTICA	
	OMA	OFR	OMA	CPOR NFOR	TG	OMA	OFR
PARANAVAÍ					X		
PATO BRANCO			X				
PIRAÍ DO SUL			X				
PIRAQUARA			X	X			
PONTA GROSSA			X	X			
QUITANDINHA			X				
REALEZA			X				
RIBEIRÃO CLARO					X		
RIO BRANCO DO SUL			X			X	
RIO NEGRO			X				
ROLÂNDIA			X				
SANTO ANTÔNIO DA PLATINA					X		
SÃO JOÃO DO TRIUNFO			X				
SÃO JOSÉ DOS PINHAIS			X	X		X	
SÃO MATEUS DO SUL			X				
SÃO MIGUEL DO IGUAÇU			X				
SARANDI			X				
TEIXEIRA SOARES			X				
TELÊMACO BORBA			X				
TERRA ROXA			X				
TOLEDO			X				
UBIRATÃ			X				
UMUARAMA					X		
UNIÃO DA VITÓRIA			X				

ANEXO II

PARANÁ - Cont.

CARACTERÍSTICAS DA TRIBUTAÇÃO

- NÚMERO DE MUNICÍPIOS:	74
- EXCLUSIVOS DO EXÉRCITO:	
OMA:	51
OFR:	10
S:	5
- COMUNS AO EXÉRCITO E À AERONÁUTICA:	6
- COMUNS À MARINHA E AO EXÉRCITO:	2

ANEXO II

PERNAMBUCO

MUNICÍPIO	MARINHA		EXÉRCITO			AERONÁUTICA	
	OMA	OFR	OMA	CPOR NFOR	TG	OMA	OFR
ABREU E LIMA			X	X			
ARCOVERDE					X		
BOM CONSELHO			X				
BREJÃO			X				
CABO			X	X			
CAETÉS			X				
CAMARAJIBE			X	X			
CAPOEIRAS			X				
CARPINA			X				
CARUARU			X		X		
CATENDE					X		
GARANHUNS			X				
GRAVATÁ			X				
IGARASSU			X				
ITAMARACÁ			X				
JABOATÃO			X	X		X	
JUPI			X				
LAGEDO			X				
LAGOA DO DURO			X				
LIMOEIRO					X		
MORENO			X	X			
NAZARÉ DA MATA					X		
OLINDA			X	X		X	
OURICURI			X				
PALMARES			X				

ANEXO I, - cont.

PERNAMBUCO - Cont.

MUNICÍPIO	MARINHA		EXÉRCITO			AERONÁUTICA	
	OMA	OFR	OMA	CPOR NPOR	TG	OMA	OFR
PAUDALHO			X				
PAULISTA			X	X			
PESQUEIRA					X		
PETROLINA			X				
RECIFE	X		X	X		X	
SALGUEIRO			X				
SANTA MARIA DA BOA VISTA			X				
SÃO BENTO DO UNA			X				
SÃO JOÃO			X				
SÃO JOSÉ DA COROA GRANDE			X				
SÃO LOURENÇO DA MATA			X	X			
SERRA TALHADA					X		
VENTUROSA			X				
VITÓRIA DE SANTO ANTÃO					X		

CARACTERÍSTICAS DA TRIBUTAÇÃO

- NÚMERO DE MUNICÍPIOS: 39
- EXCLUSIVOS DO EXÉRCITO:
 - OMA: 22
 - OFR: 7
 - S: 7
- COMUNS AO EXÉRCITO E À AERONÁUTICA: 2
- COMUM À MARINHA, AO EXÉRCITO E À AERONÁUTICA: 1

ANEXO II

PIAUI

MUNICÍPIO	MARINHA		EXÉRCITO			AERONÁUTICA	
	OMA	OFR	OMA	CPOR NPOR	TG	OMA	OFR
CAMPO MAIOR					X		
FLORIANO			X				
DEIRAS			X				
PARNAÍBA	X				X		
PICOS			X				
PIRIPIRI					X		
TERESINA			X				

CARACTERÍSTICAS DA TRIBUTAÇÃO

- NÚMERO DE MUNICÍPIOS: 7
- EXCLUSIVOS DO EXÉRCITO:
 - OMA: 4
 - OFR: 2
- COMUM À MARINHA E AO EXÉRCITO: 1

ANEXO II

RIO DE JANEIRO

MUNICÍPIO	MARINHA		EXÉRCITO			AERONÁUTICA	
	OMA	OFR	OMA	CPOR NPOR	TG	OMA	OFR
ANGRA DOS REIS	X	X					
ARARUAMA			X				
ARRAIAL DO CABO	X		X				
BARRA DO PIRAI			X				
BARRA MANSA			X				
BOM JESUS DE ITABAPOANA					X		
CABO FRIO	X		X				
CAMPOS			X				
CASIMIRO DE ABREU			X				
CONCEIÇÃO DE MACABU			X				
DUQUE DE CAXIAS			X	X		X	
ENGENHEIRO PAULO DE FRONTIN			X				
ITABORAÍ			X	X			
ITAGUAÍ			X	X			
ITAPERUNA					X		
MACAÉ			X				
MAGÉ			X	X			
MARICÁ			X	X			
MENDES			X				
MIGUEL PEREIRA			X				
MIRACEMA					X		
NATIVIDADE					X		
NILÓPOLIS			X	X		X	
NITERÓI			X	X		X	
NOVA FRIBURGO	X				X		

ANEXO II

RIO DE JANEIRO - Cont.

MUNICÍPIO	MARINHA		EXÉRCITO			AERONÁUTICA	
	OMA	OFR	OMA	CPOR NPOR	TG	OMA	OFR
NOVA IGUAÇÚ			X	X		X	
PARACAMBI			X				
PARAÍBA DO SUL			X				
PETRÓPOLIS			X	X		X	
PIRAÍ			X				
PORCIÚNCULA					X		
RESENDE			X				
RIO BONITO			X				
RIO CLARO			X				
RIO DAS FLORES			X				
RIO DE JANEIRO	X	X	X	X		X	
SANTO ANTÔNIO DE PÁDUA					X		
SÃO FIDÉLIS					X		
SÃO GONÇALO			X	X		X	
SÃO JOÃO DE MERITI			X	X		X	
SÃO PEDRO DA ALDEIA	X	X				X	
SAQUAREMA			X				
TERESÓPOLIS					X		
TRÊS RIOS			X	X			
VALENÇA			X				
VASSOURAS			X				
VOLTA REDONDA			X		X		

ANEXO II

RIO DE JANEIRO - Cont.

CARACTERÍSTICAS DA TRIBUTAÇÃO

- NÚMERO DE MUNICÍPIOS:	47
- EXCLUSIVO DA MARINHA:	
S:	1
- EXCLUSIVOS DO EXÉRCITO:	
OMA:	20
OFR:	8
S:	6
- COMUNS À MARINHA E AO EXÉRCITO:	3
- COMUM À MARINHA E À AERONÁUTICA:	1
- COMUNS AO EXÉRCITO E À AERONÁUTICA:	7
- COMUM À MARINHA, AO EXÉRCITO E À AERONÁUTICA: ...	1

ANEXO II

RIO GRANDE DO NORTE

MUNICÍPIO	MARINHA		EXÉRCITO			AERONÁUTICA	
	OMA	OFR	OMA	CPOR NFOR	TG	OMA	OFR
ACARI			X				
BOM JESUS			X				
CAICÓ			X				
CANGUARETAMA			X				
CEARÁ-MIRIM			X				
CURRAIS NOVOS			X			X	
EXTREMOZ			X				
GOIANINHA			X				
JARDIM DE PIRANHAS			X				
JARDIM DO SERIDÓ			X				
JOÃO CÂMARA			X				
MACAÍBA			X				
MAXARANGUAPE			X				
NONTE ALEGRE			X				
MOSSORÓ					X	X	
NATAL	X	X	X	X		X	
NÍSIA FLORESTA			X				
NOVA CRUZ			X				
PARELHAS			X				
PARNAMIRIM			X			X	
SANTA CRUZ			X				
SÃO FERNANDO			X				
SÃO GONÇALO DO AMARANTE			X				
SÃO JOSÉ DE MIPIBU			X				
TIMBAÚBA DOS BATISTAS			X				

ANEXO

RIO GRANDE DO NORTE - Cont.

MUNICÍPIO	MARINHA		EXÉRCITO			AERONÁUTICA	
	OMA	OFR	OMA	CPOR NFOR	TG	OMA	OFR
VERA CRUZ			X				

CARACTERÍSTICAS DA TRIBUTAÇÃO

- NÚMERO DE MUNICÍPIOS: 26
- EXCLUSIVOS DO EXÉRCITO:
 - OMA: 22
- COMUNS AO EXÉRCITO E À AERONÁUTICA: 3
- COMUM À MARINHA, AO EXÉRCITO E À AERONÁUTICA: ... 1

ANEXO II

RIO GRANDE DO SUL

MUNICÍPIO	MARINHA		EXÉRCITO			AERONÁUTICA	
	OMA	OFR	OMA	CPOR NPOR	TG	OMA	OFR
ÁGUA SANTA			X				
AGUDO			X			X	
AJURICABA			X				
ALECRIM			X				
ALEGRETE			X			X	
ALEGRIA			X				
ALPESTRE			X				
ALVORADA			X				
ANTA GORDA			X				
ARATIBA			X				
ARROIO DO MEIO			X				
ARROIO DO TIGRE			X				
ARROIO DOS RATOS			X				
ARROIO GRANDE			X				
ARVOREZINHA			X				
AUGUSTO PESTANA			X				
ÁUREA			X				
BAGÉ			X			X	
BARÃO DE COTEGIPE			X				
BARROS CASSAL			X				
BENTO GONÇALVES			X			X	
BOA VISTA DO BURICÁ			X				
BOM RETIRO DO SUL			X				
BOQUEIRÃO DO LEÃO			X				
BOSSOROCA			X				

ANEXO II

RIO GRANDE DO SUL - Cont.

MUNICÍPIO	MARINHA		EXÉRCITO			AERONÁUTICA	
	OMA	OFR	OMA	CPOR NFOR	TG	OMA	OFR
BRAGA			X				
BUTIÁ			X				
CAÇAPAVA DO SUL			X	X		X	
CACEQUI			X				
CACHOEIRA DO SUL			X			X	
CACHOEIRINHA			X			X	
CAIBATÉ			X				
CAIÇARA			X				
CAMAQUÃ			X				
CAMARGO			X				
CAMPINA DAS MISSÕES			X				
CAMPINAS DO SUL			X				
CAMPO BOM			X				
CAMPO NOVO			X				
CANDELÁRIA			X				
CÂNDIDO GODOI			X				
CANGUÇU			X			X	
CANOAS			X			X	
CAPÃO DA CANOA			X				
CAPÃO DO LEÃO			X				
CARAZINHO			X			X	
CARLOS BARBOSA			X				
CASCA			X				
CATUÍPE			X				
CAXIAS DO SUL			X	X		X	

ANEXO II

RIO GRANDE DO SUL - Cont.

MUNICÍPIO	MARINHA		EXÉRCITO			AERONÁUTICA	
	OMA	OFR	OMA	CPOR NFOR	TG	OMA	OFR
CERRO BRANCO			X				
CERRO LARGO			X				
CHAPADA			X				
CHARQUEADAS			X				
CHIAPETA			X				
CIRIACO			X				
COLORADO			X				
CONDOR			X				
CONSTANTINA			X				
CORONEL BICACO			X				
CRISSIUMAL			X				
CRISTAL			X				
CRUZ ALTA			X			X	
CRUZEIRO DO SUL			X				
DAVID CANABARRO			X				
DOIS LAJEADOS			X				
DOM PEDRITO			X				
DONA FRANCISCA			X				
DOUTOR MAURÍCIO CARDOSO			X				
ELDORADO DO SUL			X				
ENCANTADO			X				
ENCRUZILHADA DO SUL			X				
ENTRE-IJUIS			X	X			
ERECHIM			X				
ERNESTINA			X				

ANEXO II

RIO GRANDE DO SUL - Cont.

MUNICÍPIO	MARINHA		EXÉRCITO			AERONÁUTICA	
	OMA	OFR	OMA	CPOR NPOR	TG	OMA	OFR
ERVAL			X				
ERVAL GRANDE			X				
ERVAL SECO			X				
ESPUMOSO			X				
ESTAÇÃO			X				
ESTÂNCIA VELHA			X				
ESTEIO			X	X		X	
ESTRELA			X				
EUGÊNIO DE CASTRO			X	X			
FARROUPILHA			X				
FAXINAL DO SOTURNO			X			X	
FORMIGUEIRO			X				
FORTALEZA DOS VALOS			X				
FREDERICO WESTPHALEN			X				
GARIBALDI			X				
GAURAMA			X				
GENERAL CÂMARA			X				
GETÚLIO VARGAS			X				
GIRUÁ			X				
GLORINHA			X				
GRAVATAÍ			X			X	
GUAÍBA			X				
GUAPORÉ			X				
GUARANI DAS MISSÕES			X				
HORIZONTINA			X				

ANEXO II

RIO GRANDE DO SUL - Cont.

MUNICÍPIO	MARINHA		EXÉRCITO			AERONÁUTICA	
	OMA	OFR	OMA	CPOR NFOR	TG	OMA	OFR
HUMAITÁ			X				
IBARAMA			X				
IBIAÇÁ			X				
IBIRAIARAS			X				
IBIRAPUITÁ			X				
IBIRUBÁ			X				
IJUÍ			X			X	
INDEPENDÊNCIA			X				
IRAÍ			X				
ITACURUBI			X				
ITAQUÍ			X				
ITATIBA DO SUL			X				
IVORÁ			X				
JABOTICABA			X				
JACUTINGA			X				
JAGUARÃO			X				
JAGUARI			X			X	
JÚLIO DE CASTILHOS			X				
LAGOA VERMELHA			X				
LAGOÃO			X				
LAJEADO			X				
LAVRAS DO SUL			X				
LIBERATO SALZANO			X				
MARAU			X				
MARCELINO RAMOS			X				

ANEXO II

RIO GRANDE DO SUL - Cont.

MUNICÍPIO	MARINHA		EXÉRCITO			AERONÁUTICA	
	OMA	OFR	OMA	CPOR NFOR	TG	OMA	OFR
MARIANO MORO			X				
MATA			X				
MIRAGUAÍ			X				
MONTENEGRO			X				
MORRO REDONDO			X				
MUÇUM			X				
NÃO-ME-TOQUE			X				
MONDAI			X				
NOVA BRÉSCIA			X				
NOVA PALMA			X				
NOVO HAMBURGO			X			X	
OSÓRIO			X				
PALMEIRA DAS MISSÕES			X				
PALMITINHO			X				
PANAMBÍ			X				
PÂNTANO GRANDE			X				
PARAÍSO DO SUL			X				
PASSO FUNDO			X			X	
PAVERAMA			X				
PEDRO OSÓRIO			X				
PEJUÇARA			X				
PELOTAS	X		X	X		X	
PINHAL			X				
PINHEIRO MACHADO			X				
PIRATINI			X				

ANEXO II

RIO GRANDE DO SUL - Cont.

MUNICÍPIO	MARINHA		EXÉRCITO			AERONÁUTICA	
	OMA	OFR	OMA	CPOR NFOR	TG	OMA	OFR
PLANALTO			X				
PORTÃO			X				
PORTO ALEGRE	X		X	X		X	
PORTO LUCENA			X				
PORTO XAVIER			X				
PROGRESSO			X				
PUTINGA			X				
QUARAÍ			X				
QUINZE DE NOVEMBRO			X				
REDENTORA			X				
RESTINGA SECA			X			X	
RELVADO			X				
RIO GRANDE	X		X	X			
RIO PARDO			X				
ROCA SALES			X				
RODEIO BONITO			X				
RONDA ALTA			X				
RONDINHA			X				
ROQUE GONZALES			X				
ROSÁRIO DO SUL			X			X	
SALDANHA MARINHO			X				
SALTO DO JACUÍ			X				
SANANDUVA			X				
SANTA BÁRBARA DO SUL			X				
SANTA CRUZ DO SUL			X			X	

ANEXO II

RIO GRANDE DO SUL - Cont.

MUNICÍPIO	MARINHA		EXÉRCITO			AERONÁUTICA	
	OMA	OFR	OMA	CPOR NPOR	TG	OMA	OFR
SANTA MARIA			X	X		X	
SANTA ROSA			X				
SANTA VITÓRIA DO PALMAR			X				
SANTANA DA BOA VISTA			X				
SANTANA DO LIVRAMENTO			X				
SANTIAGO			X			X	
SANTO ÂNGELO			X	X		X	
SANTO ANTÔNIO DA PATRULHA			X				
SANTO ANTÔNIO DAS MISSÕES			X				
SANTO AUGUSTO			X				
SANTO CRISTO			X				
SÃO BORJA			X			X	
SÃO DOMINGOS DO SUL			X				
SÃO FRANCISCO DE ASSIS			X				
SÃO GABRIEL			X	X			
SÃO JOSÉ DO NORTE			X				
SÃO JOSÉ DO OURO			X				
SÃO LEOPOLDO			X	X		X	
SÃO LOURENÇO DO SUL			X				
SÃO LUIZ GONZAGA			X				
SÃO MARTINHO			X				
SÃO MIGUEL DAS MISSÕES			X				
SÃO NICOLAU			X				
SÃO PAULO DAS MISSÕES			X				
SÃO PEDRO DO SUL			X				

ANEXO II

RIO GRANDE DO SUL - Cont.

MUNICÍPIO	MARINHA		EXÉRCITO			AERONÁUTICA	
	OMA	OFR	OMA	CPOR NPOR	TG	OMA	OFR
SÃO SEPÉ			X				
SÃO VALENTIM			X				
SÃO VICENTE DO SUL			X				
SAPIRANGA			X				
SAPUCAIA DO SUL			X	X		X	
SARANDI			X				
SEBERI			X				
SEDE NOVA			X				
SEGREDO			X				
SERAFINA CORRÊA			X				
SERTÃO			X				
SILVEIRA MARTINS			X	X			
SOBRADINHO			X				
SOLEDADE			X				
TAPEJARA			X				
TAPERA			X				
TAPES			X				
TAQUARI			X				
TAQUARUÇU DO SUL			X				
TENENTE PORTELA			X				
TEUTÔNIA			X				
TORRES			X				
TRAMANDAÍ			X				
TRÊS DE MAIO			X				
TRÊS PALMEIRAS			X				

ANEXO II

RIO GRANDE DO SUL - Cont.

MUNICÍPIO	MARINHA		EXÉRCITO			AERONÁUTICA	
	OMA	OFR	OMA	CPOR NFOR	TG	OMA	OFR
TRÊS PASSOS			X				
TRINDADE DO SUL			X				
TRIUNFO			X				
TUCUNDUVA			X				
TUPANCIRETÃ			X				
TUPARENDI			X				
URUGUAIANA	X		X			X	
VACARIA			X				
VENÂNCIO AIRES			X				
VERA CRUZ			X				
VIADUTOS			X				
VIAMÃO			X				
VICENTE DUTRA			X				
VICTOR GRAEFF			X				
VILA MARIA			X				
VISTA ALEGRE			X				

CARACTERÍSTICAS DA TRIBUTAÇÃO

- NÚMERO DE MUNICÍPIOS:..... 241
- EXCLUSIVOS DO EXÉRCITO:
 - OMA: 205
 - S: 4
- COMUM À MARINHA E AO EXÉRCITO: 1
- COMUNS AO EXÉRCITO E À AERONÁUTICA: 28
- COMUNS À MARINHA, AO EXÉRCITO E À AERONÁUTICA: ... 3

ANEXO II

RONDÔNIA

MUNICÍPIO	MARINHA		EXÉRCITO			AERONÁUTICA	
	OMA	OFR	OMA	CPOR NFOR	TG	OMA	OFR
CACOAL			X				
COLORADO DO OESTE			X				
COSTA MARQUES			X				
GUAJARÁ-MIRIM			X				
JI-PARANÁ			X				
PORTO VELHO	X		X			X	
VILHENA			X			X	

CARACTERÍSTICAS DA TRIBUTAÇÃO

- NÚMERO DE MUNICÍPIOS: 7
- EXCLUSIVOS DO EXÉRCITO:
 - OMA: 5
- COMUM AO EXÉRCITO E À AERONÁUTICA: 1
- COMUM À MARINHA, AO EXÉRCITO E À AERONÁUTICA: 1

ANEXO II

RORAIMA

MUNICÍPIO	MARINHA		EXÉRCITO			AERONÁUTICA	
	OMA	OFR	OMA	CPOR NPOR	TG	OMA	OFR
BOA VISTA			X			X	
BOMFIM			X				
CARACARAI			X			X	
NORMANDIA			X				

CARACTERÍSTICAS DA TRIBUTAÇÃO

- NÚMERO DE MUNICÍPIOS: 4
- EXCLUSIVOS DO EXÉRCITO:
 - OMA: 2
- COMUNS AO EXÉRCITO E À AERONÁUTICA: 2

ANEXO II

SANTA CATARINA

MUNICÍPIO	MARINHA		EXÉRCITO			AERONÁUTICA	
	OMA	OFR	OMA	CPOR NFOR	TG	OMA	OFR
BIGUAÇU			X			X	
BLUMENAU			X	X		X	
BRAÇO DO NORTE			X				
BRUSQUE					X	X	
CAÇADOR					X	X	
CAMPOS NOVOS			X				
CANOINHAS			X				
CHAPECÓ			X			X	
CONCÓRDIA			X				
CRICIÚMA			X			X	
CURITIBANOS			X				
FLORIANÓPOLIS	X	X	X	X		X	
FRAIBURGO			X				
GASPAR			X				
HERVAL D'OESTE					X		
IBIRAMA			X				
IÇARA			X				
INDAIAL			X				
ITAJAÍ	X		X			X	
ITAPIRANGA			X				
JARAGUÁ DO SUL			X				
JOAÇABA					X	X	
JOINVILE			X	X		X	
LAGES			X			X	
MAFRA			X				

ANEXO II

SANTA CATARINA - Cont.

MUNICÍPIO	MARINIA		EXÉRCITO			AERONÁUTICA	
	OMA	OFR	OMA	CPOR NFOR	TG	OMA	OFR
MARAVILHA			X				
ORLEANS			X				
PALHOÇA			X	X		X	
PAPANDUVA			X				
POMERODE			X				
PORTO UNIÃO			X				
RIO DO SUL			X			X	
RIO NEGRINHO			X				
SANTA CECÍLIA			X				
SANTO AMARO DA IMPERATRIZ			X				
SÃO BENTO DO SUL			X				
SÃO FRANCISCO DO SUL	X		X				
SÃO JOSÉ			X	X		X	
SÃO MIGUEL D'OESTE			X				
TAIÓ			X				
TANGARÁ			X				
TIMBÓ			X				
TIJUCAS			X				
TRÊS BARRAS			X				
TUBARÃO			X			X	
URUSSANGA			X				
VIDEIRA			X			X	
XANXERÊ			X				
XAXIM			X				

ANEXO II

SANTA CATARINA - Cont.

CARACTERÍSTICAS DA TRIBUTAÇÃO

- NÚMERO DE MUNICÍPIOS:	49
- EXCLUSIVOS DO EXÉRCITO:	
OMA:	31
OFR:	1
- COMUM À MARINHA E AO EXÉRCITO:	1
- COMUNS AO EXÉRCITO E À AERONÁUTICA:	14
- COMUNS À MARINHA, AO EXÉRCITO E À AERONÁUTICA:...	2

ANEXO II

SÃO PAULO

MUNICÍPIO	MARINHA		EXÉRCITO			AERONÁUTICA	
	OMA	OFR	OMA	CPOR NPOR	TG	OMA	OFR
ADAMANTINA					X		
ÁGUAS DE LINDOIA			X				
AGUDOS					X		
AMERICANA					X	X	
AMPARO					X		
ANDRADINA					X		
APARECIDA			X			X	
ARAÇATUBA					X		
ARARAQUARA			X		X	X	
ARARAS					X	X	
ARUJÁ			X				
ASSIS					X		
ATIBAIA			X				
AVARÉ					X		
BARIRI					X		
BARRETOS					X		
BARUERI			X				
BATATAIS					X		
BAURU			X		X		
BEBEDOURD					X		
BIRIGUI					X		
BOTUCATU					X		
BRAGANÇA PAULISTA					X		
CABREUVA			X				
CAÇAPAVA			X			X	

ANEXO II

SÃO PAULO - Cont.

MUNICÍPIO	MARINHA		EXÉRCITO			AERONÁUTICA	
	OMA	OFR	OMA	CPOR NFOR	TG	OMA	OFR
CACHOEIRA PAULISTA			X			X	
CAFELÂNDIA			X				
CAIEIRAS			X				
CAJAMAR			X				
CAMPINAS			X	X		X	
CAMPOS DO JORDÃO			X			X	
CAMPO LIMPO PAULISTA			X				
CANDIDO MOTA			X				
CAPIVARI					X		
CARAGUATATUBA			X				
CARAPICUÍBA			X				
CASA BRANCA					X		
CATANDUVA					X		
CRAVINHOS			X				
CRUZEIRO					X		
CUNHA			X				
DESCALVADO			X			X	
DIADEMA			X				
DOIS CÓRREGOS					X		
DRACENA					X		
ESPÍRITO SANTO DO PINHAL					X		
FERNANDÓPOLIS					X		
FERRAZ DE VASCONCELOS			X				
FRANCA					X		
FRANCISCO MORATO			X				

ANEXO II

SÃO PAULO - Cont.

MUNICÍPIO	MARINHA		EXÉRCITO			AERONÁUTICA	
	OMA	OFR	OMA	CPOR NPOR	TG	OMA	OFR
FRANCO DA ROCHA			X				
GARÇA					X		
GUARARAPES					X		
GUARATINGUETÁ			X			X	
GUARUJÁ			X			X	
GUARULHOS					X	X	
IBITINGA			X				
IGARAPAVA					X		
INDAIATUBA			X				
ITANHAÉM			X				
ITAPECIRICA DA SERRA			X				
ITAPETININGA					X		
ITAPEVA					X		
ITAPEVI			X				
ITÁPOLIS					X		
ITAQUAQUECETUBA			X				
ITARARÉ					X		
ITATIBA					X		
ITU			X				
ITUVERAVA					X		
JABOTICABAL					X		
JACAREÍ			X		X	X	
JAGUARIÚNA			X				
JANDIRA			X				
JAÚ					X		

ANEXO II

SÃO PAULO - Cont.

MUNICÍPIO	MARINHA		EXÉRCITO			AERONÁUTICA	
	OMA	OFR	OMA	CPOR NFOR	TG	OMA	OFR
JOSÉ BONIFÁCIO			X				
JUNDIAÍ			X				
LEME					X	X	
LENÇÓIS PAULISTA			X				
LIMEIRA					X	X	
LINS			X				
LORENA			X			X	
LOUVEIRA			X				
LUCÉLIA					X		
MAIRINQUE			X				
MAIRIPORÃ			X				
MARÍLIA			X		X		
MARTINÓPOLIS			X				
MIRASSOL					X		
MOCOCA					X		
MOGI DAS CRUZES					X	X	
MOGI-GUAÇU					X		
MOGI-MIRIM					X		
MONGAGUÁ			X				
NOVA ODESSA			X				
NOVO HORIZONTE			X				
OLÍMPIA					X		
ORLÂNDIA			X				
OSASCO			X				
OSVALDO CRUZ					X		

ANEXO II

SÃO PAULO - Cont.

MUNICÍPIO	MARINHA		EXÉRCITO			AERONÁUTICA	
	OMA	OFR	OMA	CPOR NFOR	TG	OMA	OFR
OURINHOS					X		
PACAEMBU					X		
PARAGUAÇU PAULISTA					X		
PEDERNEIRAS					X		
PENÁPOLIS					X		
PERUIBE			X				
PINDAMONHANGABA			X			X	
PIQUETE			X				
PIRACICABA					X		
PIRAÇUNUNGA			X			X	
PIRAJU					X		
PIRAJUÍ					X		
PIRAPOZINHO			X				
POÁ			X				
POMPÉIA					X		
PORTO FELIZ			X				
PORTO FERREIRA			X			X	
PRAIA GRANDE			X			X	
PRESIDENTE BERNARDES			X				
PRESIDENTE PRUDENTE					X		
PRESIDENTE VENCESLAU					X		
PROMISSÃO					X		
QUELUZ			X				
RAFARD			X				
RANCHARIA			X				

ANEXO II

SÃO PAULO - Cont.

MUNICÍPIO	MARINHA		EXÉRCITO			AERONÁUTICA	
	OMA	OFR	OMA	CPOR NPOR	TG	OMA	OFR
RIBEIRÃO PRETO			X		X	X	
RIO CLARO					X	X	
SALTO			X				
SANTA BÁRBARA D'OESTE			X			X	
SANTA CRUZ DAS PALMEIRAS			X				
SANTA CRUZ DO RIO PARDO					X		
SANTA IZABEL			X				
SANTA RITA DO PASSA QUATRO					X	X	
SANTA ROSA DE VITERBO			X				
SANTANA DE PARNAÍBA			X				
SANTO ANASTÁCIO					X		
SANTO ANDRÉ					X		
SANTOS	X		X	X		X	
SÃO BERNARDO DO CAMPO					X		
SÃO CAETANO DO SUL					X		
SÃO CARLOS			X		X	X	
SÃO JOÃO DA BOA VISTA					X	X	
SÃO JOAQUIM DA BARRA					X		
SÃO JOSÉ DO RIO PARDO					X		
SÃO JOSÉ DO RIO PRETO					X		
SÃO JOSÉ DOS CAMPOS			X		X	X	
SÃO MANOEL					X		
SÃO PAULO			X	X		X	
SÃO ROQUE			X				
SÃO SEBASTIÃO			X				

ANEXO II

SÃO PAULO - Cont.

MUNICÍPIO	MARINHA		EXÉRCITO			AERONÁUTICA	
	OMA	OFR	OMA	CPOR NFOR	TG	OMA	OFR
SÃO SIMÃO			X				
SÃO VICENTE			X	X		X	
SERRA NEGRA			X				
SERTÃOZINHO			X			X	
SOROCABA			X		X		
SUMARÉ			X				
SUZANO					X		
TABOÃO DA SERRA			X				
TAMBAÚ			X				
TAQUARITINGA					X		
TATUI					X		
TAUBATÉ			X			X	
TIETÉ			X				
TREMEMBÉ			X			X	
TUPÃ					X		
UBATUBA			X				
VALINHOS			X				
VÁRZEA PAULISTA			X				
VINHEDO			X				
VOTUPORANGA					X		

ANEXO II

SÃO PAULO - Cont.

CARACTERÍSTICAS DA TRIBUTAÇÃO

- NÚMERO DE MUNICÍPIOS:	170
- EXCLUSIVOS DO EXÉRCITO:	
OMA:	66
OFR:	67
S:	3
- COMUNS AO EXÉRCITO E À AERONÁUTICA:	33
- COMUM À MARINHA, AO EXÉRCITO E À AERONÁUTICA: ..	1

ANEXO II

SERGIPE

MUNICÍPIO	MARINHA		EXÉRCITO			AERONÁUTICA	
	OMA	OFR	OMA	CPOR NFOR	TG	OMA	OFR
ARACAJU	X		X	X			
BARRA DOS COQUEIROS			X	X			
BOQUIM			X	X			
CARMÓPOLIS			X	X			
ESTÂNCIA					X		
ITABAIANA			X	X			
ITAPORANGA D'AJUDA			X	X			
LAGARTO					X		
LARANJEIRAS			X	X			
MARUIM			X	X			
NOSSA SENHORA DO SOCORRO			X	X			
PROPRIÁ					X		
RIACHUELO			X	X			
SÃO CRISTÓVÃO			X	X			

CARACTERÍSTICAS DA TRIBUTAÇÃO

- NÚMERO DE MUNICÍPIOS: 14
- EXCLUSIVOS DO EXÉRCITO:
 - OFR: 3
 - S: 10
- COMUM À MARINHA E AO EXÉRCITO: 1

ANEXO II

TOCANTINS

MUNICÍPIO	MARINHA		EXÉRCITO			AERONAUTICA	
	OMA	OFR	OMA	CPO R NFOR	TG	OMA	OFR
ARAGUAÍNA					X		
MIRACEMA DO NORTE					X		
PEDRO AFONSO					X		
PORTO NACIONAL					X		
TOCANTÍNIA					X		
TOCANTINÓPOLIS			X				
XAMBIDÃ			X				

CARACTERÍSTICAS DA TRIBUTAÇÃO

- NÚMERO DE MUNICÍPIOS: 7
- EXCLUSIVOS DO EXÉRCITO:
 - OMA: 2
 - OFR: 5

ANEXO III

MUNICÍPIOS TRIBUTÁRIOS DE ÓRGÃOS DE FORMAÇÃO
DE OFICIAIS DA RESERVA DO EXÉRCITO

GUARNIÇÃO	CPOR/NPOR	MUNICÍPIOS TRIBUTÁRIOS
1ª Região Militar		
VILA MILITAR RIO DE JANEIRO	CPOR/RJ	DUQUE DE CAXIAS ITAGUAÍ NILÓPOLIS NOVA IGUAÇU RIO DE JANEIRO SÃO JOÃO DO MERITI
NITERÓI SÃO GONÇALO	NPOR/3ª B I	ITABORAÍ MAGÉ MARICÁ NITERÓI SÃO GONÇALO
PETRÓPOLIS	NPOR/32ª B I	PETRÓPOLIS TRÊS RIOS
VILA VELHA	NPOR/38ª B I	CARIACICA GUARAPARI VIANA VILA VELHA VITÓRIA
2ª Região Militar		
SÃO PAULO	CPOR/SP	SÃO PAULO
CAMPINAS	NPOR/28ª B I B	CAMPINAS
SANTOS SÃO VICENTE	NPOR/2ª B C	SANTOS SÃO VICENTE

ANEXO III

3ª Região Militar		
CAXIAS DO SUL	NPOR/3ª G A A Aó	CAXIAS DO SUL
PELOTAS	NPOR/9ª B I Mtz	PELOTAS
PORTO ALEGRE	CPOR/PA	PORTO ALEGRE
RIO GRANDE	NPOR/6ª G A C	RIO GRANDE
SANTA MARIA	NPOR/7ª B I B NPOR/Pq R Mnt/3 NPOR/3ª G A C Ap	SANTA MARIA SILVEIRA MARTINS
SANTO ÂNGELO	NPOR/61ª B I Mtz	ENTRE-IJUIS EUGÊNIO DE CASIRO SANTO ÂNGELO
SÃO GABRIEL	NPOR/9ª R C B	CAÇAPAVA DO SUL SÃO GABRIEL
SÃO LEOPOLDO	NPOR/19ª B I Mtz	ESTEIO SÃO LEOPOLDO SAPUCAIA DO SUL
4ª Região Militar		
BELO HORIZONTE	CPOR/BH	BELO HORIZONTE CONTAGEM
ITAJUBÁ	NPOR/4ª B E Cmb	ITAJUBÁ
5ª Região Militar		
CURITIBA	NPOR/20ª B I B	ALMIRANTE TAMANDARÉ
	NPOR/5ª G A C Ap	COLOMBO
	NPOR/5ª B LOG	CURITIBA
	NPOR/5ª ESQD C MEC	PIRAQUARA
	NPOR/5ª CIA COM BLD	SÃO JOSÉ DOS PINHAIS

ANEXO III

BLUMENAU	NPOR/23º B I	BLUMENAU
FLORIANÓPOLIS	NPOR/63º B I	FLORIANÓPOLIS PALHOÇA SÃO JOSÉ
JOINVILE	NPOR/62º B I	JOINVILE
PONTA GROSSA	NPOR/13º B I B	PONTA GROSSA
6ª Região Militar		
ARACAJU	NPOR/28º B C	ARACAJU BARRA DOS COQUEIROS BOQUIM CARMÓPOLIS ITABAIANA ITAPORANGA D'AJUDA LARANJEIRAS MARUIM NOSSA SENHORA DO SOCORRO RIACHUELO SÃO CRISTÓVÃO
SALVADOR	NPOR/19º B C	SALVADOR ITAPARICA LAURO DE FREITAS
7ª Região Militar		
MACEIÓ	NPOR/59º B I Mtz	MACEIÓ
RECIFE	CPOR/RECIFE	ABREU E LIMA CABO CAMARAJIBE JABOATÃO MORENO OLINDA PAULISTA RECIFE SÃO LOURENÇO DA MATA

ANEXO III

BAYEUX	NPOR/16º R C Mec	BAYEUX
JOÃO PESSOA	NPOR/15º B I Mtz	JOÃO PESSOA SANTA RITA
NATAL	NPOR/16º B I Mtz	NATAL
8ª Região Militar		
BELÉM	NPOR/2º B I S	ANANINDEUA BELÉM
9ª Região Militar		
CAMPO GRANDE	NPOR/20º R C B	CAMPO GRANDE
CUIABÁ	NPOR/44º B I Mtz	CUIABÁ
10ª Região Militar		
FORTALEZA	NPOR/10º G A C	FORTALEZA
11ª Região Militar		
BRASÍLIA	NPOR/32º G A C	BRASÍLIA
GOIÂNIA	NPOR/42º B I Mtz	GOIÂNIA
UBERLÂNDIA	NPOR/36º B I Mtz	UBERLÂNDIA
12ª Região Militar		
MANAUS	NPOR/1º B I S	MANAUS

ANEXO IV

IEMFDV a Dispensar de Convocação em 1991

(Art 13 do RLMFDV)

2ª REGIÃO MILITAR

4ª C S M - SÃO PAULO-SP

- FARMÁCIA

- FACULDADE DE CIÊNCIAS FARMACÊUTICAS DA USP - SÃO PAULO-SP

- ODONTOLOGIA

- INSTITUTO DE ODONTOLOGIA PAULISTA - SÃO PAULO-SP

- FACULDADE DE ODONTOLOGIA DA USP - SÃO PAULO-SP

- FACULDADE DE ODONTOLOGIA DA OSEC (SANTO AMARO) - SÃO PAULO-SP

- FACULDADE DE ODONTOLOGIA DE SANTOS - SANTOS-SP

- FACULDADE DE ODONTOLOGIA DE MOGI DAS CRUZES - MOGI DAS CRUZES-SP

5ª C S M - RIBEIRÃO PRETO-SP

- FARMÁCIA

- FACULDADE DE FARMÁCIA DE RIBEIRÃO PRETO - RIBEIRÃO PRETO-SP

- FACULDADE DE FARMÁCIA DE ARARAQUARA - ARARAQUARA-SP

- MEDICINA

- FACULDADE DE MEDICINA DE SÃO JOSÉ DO RIO PRETO - SÃO JOSÉ DO RIO PRETO-SP

- FACULDADE DE MEDICINA DE RIBEIRÃO PRETO - RIBEIRÃO PRETO-SP

- FACULDADE DE MEDICINA DE CATANDUVA - CATANDUVA-SP

- ODONTOLOGIA

- FACULDADE DE ODONTOLOGIA DE RIBEIRÃO PRETO - RIBEIRÃO PRETO-SP

- FACULDADE DE ODONTOLOGIA DE BARRETOS - BARRETOS-SP

- FACULDADE DE ODONTOLOGIA DE ARARAQUARA - ARARAQUARA-SP

ANEXO IV

- VETERINÁRIA

- FACULDADE DE MEDICINA VETERINÁRIA DE JATOTICABAL - JABOTI
CABAL-SP

14ª C S M - SOROCABA-SP

- FARMÁCIA

- FACULDADE DE FARMÁCIA DE PIRACICABA - PIRACICABA-SP

- FACULDADE DE FARMÁCIA DE BRAGANÇA PAULISTA - BRAGANÇA PAU
LISTA-SP

- FACULDADE DE FARMÁCIA DE ARARAS - ARARAS-SP

- MEDICINA

- FACULDADE DE MEDICINA DE BRAGANÇA PAULISTA - BRAGANÇA PAU
LISTA-SP

- FACULDADE DE MEDICINA DA PUC CAMPINAS - CAMPINAS-SP

- FACULDADE DE MEDICINA DE JUNDIAÍ - JUNDIAÍ-SP

- ODONTOLOGIA

- FACULDADE DE ODONTOLOGIA DA PUC CAMPINAS - CAMPINAS-SP

- FACULDADE DE ODONTOLOGIA DE PIRACICABA UNICAMP - PIRACICABA-SP

- FACULDADE DE ODONTOLOGIA DE BRAGANÇA PAULISTA - BRAGANÇA PAU
LISTA-SP

3ª REGIÃO MILITAR

8ª C S M - PORTO ALEGRE-RS

- VETERINÁRIA

- FACULDADE DE VETERINÁRIA DA UFPEL - PELOTAS-RS

9ª C S M - SANTA MARIA-RS

- VETERINÁRIA

- FACULDADE DE VETERINÁRIA DA URCAMP - BAGÉ-RS

ANEXO IV

10ª C S M - ALEGRETE-RS

- VETERINÁRIA

- FACULDADE DE ZOOTECNIA E VETERINÁRIA DA PUC - URUGUAIANA-RS

4ª REGIÃO MILITAR

11ª C S M - BELO HORIZONTE-MG

- FARMÁCIA

- FACULDADE DE FARMÁCIA E BIOQUÍMICA DE OURO PRETO - OURO PRETO-MG

- MEDICINA

- FACULDADE DE MEDICINA DO NORTE DE MINAS - MONTES CLAROS-MG

- ODONTOLOGIA

- FACULDADE DE ODONTOLOGIA DE ITAÚNA - ITAÚNA-MG

- FACULDADE DE ODONTOLOGIA DE DIAMANTINA - DIAMANTINA-MG

- VETERINÁRIA

- UNIVERSIDADE FEDERAL DE VIÇOSA - VIÇOSA-MG

12ª C S M - JUIZ DE FORA-MG

- MEDICINA

- FACULDADE DE MEDICINA DE BARBACENA - BARBACENA-MG

- ODONTOLOGIA

- FACULDADE DE ODONTOLOGIA DE GOVERNADOR VALADARES - GOVERNADOR VALADARES-MG

ANEXO IV

13ª C S M - TRÊS CORAÇÕES-MG

- MEDICINA

- FACULDADE DE MEDICINA DE ITAJUBÁ - ITAJUBÁ-MG
- FACULDADE DE CIÊNCIAS MÉDICAS "DR ANTÔNIO GARCIA COUTINHO" -
POUSO ALEGRE-MG

- FARMÁCIA E ODONTOLOGIA

- ESCOLA DE FARMÁCIA E ODONTOLOGIA DE ALFENAS - ALFENAS-MG

- ODONTOLOGIA

- INSTITUTO SUPERIOR DE CIÊNCIAS, LETRAS E ARTES DE TRÊS CORAÇÕES
- TRÊS CORAÇÕES-MG
- INSTITUTO SUPERIOR DE CIÊNCIAS, ARTES E HUMANIDADE DE LAVRAS -
LAVRAS-MG

5ª REGIÃO MILITAR

15ª C S M - CURITIBA-PR

- FARMÁCIA

- CURSO DE FARMÁCIA-BIOQUÍMICA DA UNIVERSIDADE ESTADUAL DE MARING
GÁ - MARINGÁ-PR
- CURSO DE FARMÁCIA DA FUNDAÇÃO UNIVERSITÁRIA ESTADUAL DE LONDRIN
NA - LONDRINA-PR
- CURSO DE FARMÁCIA DA UNIVERSIDADE ESTADUAL DE PONTA GROSSA -
PONTA GROSSA-PR

- VETERINÁRIA

- CURSO DE MEDICINA-VETERINÁRIA DA FUNDAÇÃO UNIVERSITÁRIA ESTADUAL DE LONDRINA - LONDRINA-PR

16ª C S M - FLORIANÓPOLIS-SC

- VETERINÁRIA

- CURSO DE MEDICINA-VETERINÁRIA DE LAGES - LAGES-SC

ANEXO IV

7ª REGIÃO MILITAR

21ª C S M - RECIFE-PE

- ODONTOLOGIA

- FACULDADE DE ODONTOLOGIA DE CARUARU - CARUARU-PE

22ª C S M - JOÃO PESSOA-PB

- FARMÁCIA

- FACULDADE DE FARMÁCIA DA UFPB - JOÃO PESSOA-PB

- VETERINÁRIA

- CENTRO DE CIÊNCIAS AGRÁRIAS DA UFPB (CURSO DE VETERINÁRIA) -
JOÃO PESSOA-PB

ANEXO V

RESUMO ESTATÍSTICO GERAL
TRIBUTAÇÃO DE MUNICÍPIOS

EXCLUSIVOS	DMA	OFR	S	TOTAL
MARINHA	1	-	1	2
EXÉRCITO	700	178	50	928
AERONÁUTICA	7	-	-	7

COMUNS	TOTAL
MARINHA E EXÉRCITO	15
MARINHA E AERONÁUTICA	1
EXÉRCITO E AERONÁUTICA	121
MARINHA, EXÉRCITO E AERONÁUTICA	20

TOTAL GERAL	1.094
-------------	-------

MUNICÍPIOS EXISTENTES*	4.398
MUNICÍPIOS NÃO TRIBUTÁRIOS	3.304

*Fonte: TCU - SECRETARIA DE PLANEJAMENTO COORDENAÇÃO E INFORMÁTICA - DIPLAN.
- Dados Oficiais em 13.10.89.

ANEXO VI

ABREVIATURAS

CAM.....	Certificado de Alistamento Militar
CATRE.....	Centro de Aplicações Táticas e Re <u>com</u> pletamento de Equipagens
CFR.....	Centro de Formação de Reservista
CDI.....	Certificado de Dispensa de Incorporação
CI.....	Certificado de Isenção
COMAR.....	Comando Aéreo Regional
COMGEP.....	Comando Geral do Pessoal
CPOR.....	Centro de Preparação de Oficiais da Reserva
CPPM.....	Código de Processo Penal Militar
CR.....	Certificado de Reservista
CS.....	Comissão de Seleção
CSE.....	Comissão de Seleção Especial
CSM.....	Circunscrição de Serviço Militar
DGPM.....	Diretoria Geral de Pessoal da Marinha
DIRAP.....	Diretoria de Administração de Pessoal
DPMM.....	Diretoria do Pessoal Militar da Marinha
DSM.....	Diretoria do Serviço Militar (Exército) ou Divisão do Serviço Militar (Aeronáuti ca
DN.....	Distrito Naval
EAS.....	Estágio de Adaptação e Serviço
EFORM.....	Escola de Formação de Oficiais da Reser <u>va</u> Marinha
EFOMM.....	Escola de Formação de Oficiais para a Marinha Mercante
EXAR.....	Exercício de Apresentação da Reserva
FAM.....	Ficha de Alistamento Militar
ICC.....	Instruções Complementares de Convocação
IE.....	Instituto de Ensino

ANEXO VI

IEMFDV.....	Institutos de Ensino destinados à formação de Médicos, Farmacêuticos, Dentistas e Veterinários
IGCCFA.....	Instruções Gerais para a Coordenação da Conscrição nas Forças Armadas
IGISC.....	Instruções Gerais para a Inspeção de Saúde de Conscritos
IGSME.....	Instruções Gerais sobre o Serviço Militar de Brasileiros no Exterior
IME.....	Instituto Militar de Engenharia
ITA.....	Instituto Tecnológico da Aeronáutica
JAAer.....	Junta de Alistamento da Aeronáutica
JSM.....	Junta do Serviço Militar
LMFDV.....	Lei de Prestação do Serviço Militar pelos estudantes, de Medicina, Farmácia, Odontologia e Veterinária e pelos Médicos, Farmacêuticos, Dentistas e Veterinários
LSM.....	Lei do Serviço Militar
MFDV.....	Médicos, Farmacêuticos, Dentistas e Veterinários
MNT.....	Município não Tributário
MT.....	Município Tributário
NFR - AMRJ.....	Núcleo de Formação de Reservistas do Arsenal de Marinha do Rio de Janeiro
NFR - ETFQ 2º G.....	Núcleo de Formação de Reservistas da Escola Técnica Federal de Química do 2º Grau
NFRCFET - RJ.....	Núcleo de Formação de Reservista do Centro Federal de Educação Tecnológica do Rio de Janeiro
NFR - ETRR.....	Núcleo de Formação de Reservistas da Escola Técnica - "Resende Rammel"
NPOR.....	Núcleo de Preparação de Oficiais da Reserva

ANEXO VI

NUFORIATE - RJ.....	Núcleo de Formação de Reservistas do Iate Clube do Rio de Janeiro
OA.....	Órgão Alistador
OFR.....	Órgão de Formação do Reserva
OM.....	Organização Militar
OMA.....	Organização Militar da Ativa
OSM.....	Órgão de Serviço Militar
PAD.....	Processamento Automático de Dados
PR.....	Ponto de Reunião de Convocados
PRC.....	Plano Regional de Convocação
RLMFDV.....	Regulamento da Lei de Prestação do Serviço Militar pelos estudantes de Medicina, Farmácia, Odontologia e <u>Veterinária</u> e pelos Médicos, <u>Farmacêuticos</u> , Dentistas e Veterinários
RLSM.....	Regulamento da Lei do Serviço <u>Militar</u>
RM.....	Região Militar
S.....	Organização Militar da Ativa e <u>Órgãos</u> de Formação de Reserva, <u>simultaneamente</u>
SERMOB.....	Serviço Regional de Recrutamento e Mobilização
SMOB.....	Seção Mobilizadora
SRD.....	Serviço de Recrutamento Distrital
SSMR.....	Seção do Serviço Militar Regional
TG.....	Tiro-de-Guerra
TIF.....	Trabalho Inter-Forças

